ÖRÜMCEK ADAM

138

KDV DAHİL
3000 LİRA

SÜPER YAYIN

B YAYINLARI

ÖRÜMCEK ADAM

138 Türkiye'de yayın hakkı BİLKA-Bilim-Kültür Araştırma ve Yayıncılık Limited ŞTİ.ne aittir. (B yayınları)

BİLKA, Bilim-Kültür-Araştırma ve Yayıncılık Ltd. Şti. adına sahibi ve Sorumlu Yönetmeni

SAMET KOÇYİĞİT

AYDA BİR YAYINLANIR

Yönetim adresi: Cankurtaran Kutlugün Sok. No. 25 Kat 1 Sultanahmet-İstanbul

İç baskı: Paşahan Matbaacılık s
im
Kapak baskı : Binay Matbaacılık Tanıtım A.Ş.
Kapak film : Kombi Grafik

Yayınlanan - çizgi roman yazı ve fotoğrafların her hakkı BİLKA, Bilim - Kültür - Araştırma ve Yayıncılık Limited Şti.ne aittir. Çizgi romanların yayın hakkı Kesim Ajansı aracılığı ile satın alınmıştır.

VENUM'UN İNTİKAMI

DERLER Kİ NEW YORK ŞEHRİ ASLA UYUMAZ...

HIHH...

PAZAR GECELERİ HOR LAR BİLE...

DAİLY GLOBE'NİN IŞIKLI OFİSİNDE BİLE ÇIT ÇIKMAMAKTADIR...

TAM FENSTER'İN İSTEDİĞİ GİBİ...

ORTALIKTA ONU RAHATSIZ EDECEK KİMSE YOKTU

VEYA YAKALAYACAK...

FENSTER BAŞKA MUHABİRLERİN GİZLİ DOSYALARINI KARIŞTIRIP, POLİTİKACILARIN, ARTİSTLERİN SANSÜRLÜK SÖZLERİNİ KOPYE EDİYORDU...

SOSYETE GAZETELERİNİN BU BİLGİLERE ÖDEDİĞİ PARA SAYESİNDE KOLAY BİR HAYAT YAŞIYORDU, AMA FAZLA DOSTU YOKTU.

DOSTA NE GEREK VARDI Kİ...

ÖZELLİKLE

...BÖYLE DÜŞMANLAR OLUNCA...

GASP

BİLİYOR-
SUN FENSTER,
SENİ HİÇ SEV-
MEDİM.

HAYIR, LÜTFEN!

BASIN ŞEREFLİ BİR MESLEKTİR. BEN GLOBE'DE ÇALIŞIRKEN BASINA BÜYÜK SAYGI DUYARDIM.

AMA SENİN BU GÖRÜŞÜ PAYLAŞMADIĞINI TAHMİN EDİYORDUM.

ŞU ANDA ÇOK DAHA ÖNEMLİ İŞLERİMİZ VAR.

PÜF

GLMF

HAPİSTEYKEN, ADALETİ YERİNE GETİRMEMİZİ SAĞLAYABİLECEK BAZI DENEYLER YAPILDIĞINI OKUDUM.

CHGK

AMA DETAYLARI ÖĞRENMEM GEREK...

RLNK

HAH, İŞTE TAM İSTEDİĞİM BİLGİ.

ŞİMDİ FENSTER SIRA...

... SENİN CEZANDA? OO... SANIRIM BOĞULMUŞ.

ÇOK ÜZÜLDÜK.

SEN YILANIN TEKİYDİN FENSTER. AMA SENİN ÖLÜMÜNDE HİÇ İHTİŞAM YOK. AMA ÖRÜMCEK ADAM'IN ÖLÜMÜ...

ÇOK İHTİŞAMLI OLACAK.

BU ARADA ŞEHİR MERKEZ GARINDA...

ANLAMAYA ÇALIŞ, MARYJANE. EN İYİSİ BU.

SEN HER AN ÖLÜM TEHLİKESİYLE BURUN BURUNAYKEN BENİ KARDEŞİME GÖNDERMEK Mİ?

BU NASIL İYİ OLUR?

O! TELEVİZYONDAKİ BEBEK!

EMİNİM BENİ BEĞENİR.

BAK, EDDİ BROK HAPİSTEN KAÇINCA, MUHTEŞEM DÖRTLÜYÜ ARADIM.

ÖLÜ SANILAN YABANCI KOSTÜMÜN DE KAÇTIĞINI SÖYLEDİLER. DEMEK Kİ VENOM GERİ DÖNDÜ.

VE MUTLAKA PEŞİMDEN GELECEKTİR, M.J.

ÖRÜMCEK ADAMIN PEŞİNDEN.

AMA ORTAK OLDUĞUMUZU SANIYORDUM

ÖYLEYİZ, VENOM KENDİ AHLAKİ ANLAYIŞINA GÖRE "MASUMLAR"A ZARAR VERMEZ...

...AMA DELİNİN TEKİ. BANA ULAŞMAK İÇİN SENİ KULLANABİLİR.

EĞER GÖZÜM SENDE OLURSA, KENDİMİ KORUYAMAM.

LÜTFEN HAYATIM.

PEKALA, AMA HİÇ HOŞUMA GİTMİYOR.

BENİM DE.

MUTLU EVLİLİK İÇİN GEREKLİ ŞARTLAR:

KARINDAN AYRILMA.

DAHA SONRA... SOHO'DA...

NE DÜŞÜNCEYE DALMIŞIM.

FARKINA VARMADAN EVE GELMİŞİM.

BURADA KALAMAM. VENOM BENİ İLK ÖNCE BURADA...

NE O, GEMİLERİN Mİ BATTI?

HEY, FLASH, FELİCİA. NE VAR NE YOK?

BUZ PATENİNE GİDİYORUZ. GELİR MİYDİN?

ARKADAŞLARIMI TEHLİKEYE ATAMAM.

ŞEY, ÇOCUKLAR NE YAZIKKİ ÜNİVERSİTEDE YAPACAK İŞLERİM VAR.

YARDIMIMA İHTİYACIN OLMADIĞINDAN EMİN MİSİN?

TEŞEKKÜRLER FELİCİA. BU İŞİ KENDİM HALLETMELİYİM.

BİLİYOR.

FELİCİA KARA KEDİ İDİ. VENOM'U TANIYOR.

AMA GÜÇLERİNİ KAYBETMEDEN ÖNCE BİLE VENOM'UN KARŞISINDA HİÇ ŞANSI YOKTU.

BU BENİM PROBLEMİM... SADECE BENİM

O YABANCI ORTAKYAŞAR, EDDİ BROK İLE BİRLEŞTİĞİNDEN BERİ PEŞİMDELER.

EDDİ, GAZETECİLİK MESLEĞİNİN ÖRÜMCEK ADAM YÜZÜNDEN SONA ERDİĞİNİ SANIYOR. HİKAYESİNDEKİ YALANI ORTAYA ÇIKARDIĞI İÇİN.

O GÜNDEN SONRA BAŞINA GELENLERİN HEPSİNİN SUÇUNU BANA ATTI. AKLINI YİTİRMEK DAHİL.

YABANCIYA GELİNCE, BU DAHA DA GARİP BİR HİKAYE.

KAHVE, LÜTFEN.

BENİMLE BİRLEŞMEK İSTEMİŞTİ AMA BEN REDDETTİM.

BANA BOZULAN UZAYLI ORTAKYAŞAR EDDİ İLE BİRLEŞTİ. İKİSİNİN NEFRETİ BİRLEŞİNCE EN TEHLİKELİ DÜŞMANLARIMDAN BİRİ OLDULAR.

ORTAKYAŞARIN ÖZEL YAPISI YÜZÜNDEN ÖRÜMCEK HİSLERİM BENİ UYARMIYOR.

KETÇAPI VERİR MİSİN DOSTUM

TABİİ, BUYURUN...

BROK!

NE OLDU? KAHVE ÇOK MU SERTTİ?

HAYIR, HER ŞEY YOLUNDA.

BUYURUN.

AFERİN SANA.

EN İYİSİ KAHVESİNİ AZALTAYIM.

DUR TAHMİN EDEYİM: BURAYA NASIL GELDİĞİMİ MERAK EDİYORSUN. SÖYLESENE, DÜNYALARIN SAVAŞINI OKUDUN MU?

ELBETTE, OKULDA.

İYİ.

O ZAMAN UZAYLI SALDIRGANLARIN DÜNYA HASTALIKLARINA NASIL YENİK DÜŞTÜĞÜNÜ ANIMSARSIN. BİR BAKIMA AYNI ŞEY BENİM ORTAKYAŞARIN BAŞINA GELDİ.

DEĞİŞİME UĞRAMIŞLARDAN STYX DÜNYA ORGANİZMALARINA HIZLA BÜYÜYEN KANSER HÜCRELERİ AŞILAYABİLİYOR. AMA ÖTEKİ PARÇAM BU DÜNYADAN DEĞİL Kİ.

HASTALIKLA SAVAŞMAK İÇİN KOMA HALİNE GİRMİŞ. HASTALIĞI YENİNCE DE BANA GELDİ.

NEDENİNİ BİLİYORSUN.

EVET, YAPILACAK BİR TEK ŞEY VAR.

BU TA RAFTAN.

ÇOK ZOR-DUR...

PARA-NI VER.

HEMEN!

HARİKA.

SAKİN OL. AL CÜZDA-NIMI.

OTUZ DOLAR HA? BUNUN İÇİN SENİ ÖL-DÜREBİLİRİM.

HAYIR.

PLIP

BENİ ÖLDÜRE-CEK. EN AZINDAN DENEYE-CEK.

ONUNLA BU ISSIZ SOKAK-TA SAVAŞIR. SAM BAŞKA-LARININ ZA-RAR GÖRME-SİNİ ENGEL-LEMİŞ OLU-RUM.

AH. AMIN NEW-YORK'TA ISSIZ SOKAK ARASI BULMAK...

ONU ÖLDÜREMEZSİN.

GIKH

O BİZİM!

İMDAT!

GHYUUUUH!

BAYILDI.

ONUN İÇİN EN İYİSİ.

BİR SÜRÜ HAYAT SÖNDÜ. AMA BUNU EN ÇOK HAKEDEN HENÜZ...

NE? GİTMİŞ.

ÖNEMLİ DEĞİL. BİZ SABIRLIYIZ

NE DE OLSA BURASI KÜÇÜK BİR...

...DÜNYA.

KÜÇÜK BİR AVANTAJ: VENOM'UN ÖRÜMCEK HİSLERİ YOK.

... İÇİN BİR YOL BULMALIYIM.

YOKSA BURADA O SERSERİYİ ÖLDÜRMEYE KALKARSA ÜSTÜNE ATLAMAK ÜZERE BEKLEDİĞİMİ ANLARDI.

KOŞARAK BU KADAR YÜKSEĞE ÇIKABİLMEK GÜZEL BİR DUYGU. VENOM'U SAFDIŞI BIRAKMAK...

SABAH...

HOTEL

OFFF.., 30 DOLARIMI BUNUN İÇİN Mİ GERİ ALDIM.

KEŞKE KREDİ KARTIMIN ZAMANI DOLMASAYDI. EĞER SERSERİLER BİR TARAFA FIRLATMADIYSA, BİR KAÇ BOZUKLUK KALMIŞ OLMASI LAZIM.

KALDIYSA, BAKAYIM...

"MESAJ VAR MI?

PETER, ÜNİVERSİTEDEN PROFESÖR SWAN.

YONKERS'DEKİ MOLEED LABORATUARINDAN BİR RİCADA BULUNDULAR.

BİR İNSANI DONDURMAYI BAŞARMIŞLAR. SENİN BU KONUDA YAZDIĞIN...

...BİR MAKALEYİ OKUMUŞLAR. SENİN BİLGİNE BAŞVURMAK İSTİYORLAR. İLGİLENİRMİSİN? BİPP

FAZLA İTİBAR GÖZ ÇIKARMAZ. BAŞKA MESAJ VAR MI?

BİR TANE DAHA...

SELAM! PETE, BEN EDDİE.

İYİ UYUDUN MU?

SHLAK

LANET OLASI.

O SERSERİYİ... DUR! DR. SWAN DONDURMA...

...İLMİ!

EĞER BU DENEY BAŞARIYA ULAŞIRSA, VENOM'U DONDURUP ANTARTİKAYA GÖNDEREBİLİRİM.

BU ONU ÖLDÜRMEZ AMA BAŞIMDAN UZAKLAŞMIŞ OLUR.

BİR AZ SONRA..

ŞİMDİ BİR PLANIM OLDUĞUNA GÖRE DAHA RAHATIM.

TELEFON REHBERİNDEN O FİZİK LABORATUARININ ADRESİNİ BULDUM.

EN KISA YOL BROY'TAN GEÇİYOR. GARİP..

VENOM İLE İLK ORADA KARŞILAŞMIŞTIM.

EĞER BU DON. DURMA İŞİ BAŞARIYA ULAŞIRSA...

...ONU YENİDEN BULMANIN BİR YOLUNU BULMALIYIM.

THRAK

ELİM SENDE!

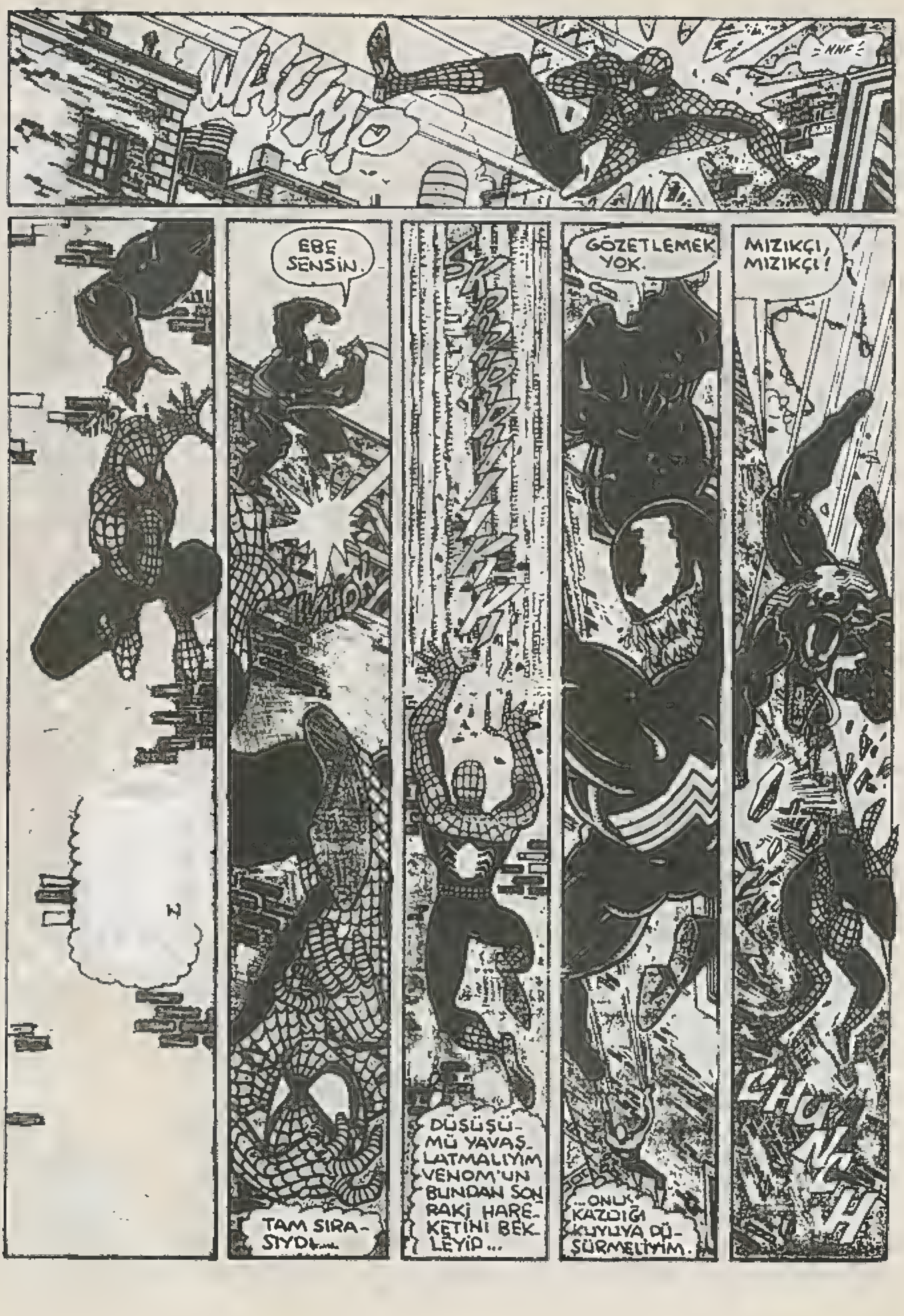
WHUMP
NNF!
EBE SENSİN.
SKRAKAKAK
GÖZETLEMEK YOK.
MIZIKÇI, MIZIKÇI!
TAM SIRASIYDI...
DÜŞÜŞÜMÜ YAVAŞLATMALIYIM VENOM'UN BUNDAN SONRAKİ HAREKETİNİ BEKLEYİP...
...ONU KAZDIĞI KUYUYA DÜŞÜRMELİYİM.
CHUNK

TECRÜBE VE ÇEVİKLİK İŞE YARADI.

ONU GAFİL AVLADIM.

ONU TAM İSTEDİĞİM YERE DÜŞÜRDÜM. ŞİMDİ BÜTÜN YAPACAĞIM...

OO. SENİ YARAMAZ SENİ. ÇOK ET-KİLENDİK DOĞRU-ŞU.

...ONU YON-KERS'E ÇEKE-NE KADAR SAĞ KALA-BİLMEK.

TÜH, YETİŞTİ BİLE. ARKAMA DEVAMLI BAKMAK ZORUNDA OLMAM HIZIMI KESİYOR.

BİRAZ DA ÖNÜME DİKKAT EDİP HIZLANSAM FENA OLMAYACAK.

NE, ÖRÜMCEK HİS-LERİM? AMA VE-NOM ONLARI ET-KİLEMİYORDU.

AMA ÇELİK KİRİŞ ETKİLEMEZ DİYE BİR ŞEY YOK.

KAÇMAK İÇİN DÖNERKEN AĞ İPİMİ BIRAKMAK ZORUNDA KAL-DIM.

BRONX HAYVANAT BAHÇESİ.

EĞER KENDİMİ ŞU BİNAYA ATABİLİRSEM KURTULDUM...

... DEMEKTİR.

GRRARR

ASLANLARIN KAFESİ PARÇALANDI.

O İNSANLAR ÖLECEK.

GRRRK

HAYIR.

ÖLMEYECEKLER.

SPAK

ANNE, ASLANA NE OLDU ÖYLE?

MRLF

DEVAMLI DAYAK YIYORUZ. EĞER HÜCUM TAKTİĞİ UYGULAMAZSAM.

...YONKERS'E ASLA AYRAMAYACAĞIM.

BÖYLECE...

KAYBOLDUN HA?

BİZ SAKLAMBAÇ OYUNUNA BAYILIRIZ.

PARÇALAMA-YA DA.

LİĞME LİĞME ETMEYE DE.

LİĞME LİĞME ETMEK MİŞ...

SPLAT

ARTIK BU İŞ EĞLENCEDEN ÇIKTI.

YONKERS

ORTALIKTA KİMSE GÖRÜNMÜYOR.

AMA ADRESE GÖRE...

...BURASI MOLEED LABORATUARI OLMALI.

UMARIM YOLDA VENOM'U KAYBETMEMİŞİMDİR.

NELER SAÇMALIYORUM BEN??

CRASH

ÖRÜMCEK HİSLERİM OLMASA DA...

...BUNU BİR MİL ÖTEDEN ANLAMALIYDIM.

İÇERSİ BOMBOŞ. HERKES NEREDE?

DAHA DA ÖNEMLİSİ LABORATUAR NEREDE?

NEYSE SONUNDA.

HEY, AHBAP! DONDURMA BÖLÜMÜ NEREDE?

AŞAĞIDA MI?

SAĞOL.

BİR ŞEY DEĞİL.

HİÇ DEĞİL.

BURASI DONDURMA LABORATUARI. TAMAM.

ŞURASI DA KONTROL MERKEZİ. DIŞARDAKİ ALETLER YEDEK OLMALI. BEN BİR GİDİP...

KONTROL ODASI.

NE? BURADA HİÇ BİRŞEY YOK. SADECE DÖRT DUVAR.

SHLAMP

TEHLİKE: DONDURMA ODASI

SÜPRİZ!

KONTROL ODASI

NE OLDUĞUNU ANLAYAMADIN MI? GAZETELERİ OKUMALIYDIN.

BİZ OKUDUK.

BİR ÇEŞİT ENERJİ YAYILIYOR...

...GİTTİKÇE SOĞUYOR.

KI-KIPIR... DAYAMIYORUM.

BU TESİSİN AŞIRI HARÇAMALAR NEDENİYLE KAPALI OLDUĞUNU OKUDUK. BİR HAFTAYA KADAR TEKRAR AÇILACAKMIŞ. AMA BİR HAFTA BEKLEMEYE NE GEREK VAR

ŞİMDİ ANLADIN MI?

DR. SWAN'I ARADIK.

HAYIR.

OLAMAZ

OLTAYA GELECEĞİNİ BİLİYORDUK. ONUN İÇİN BİZİ BURAYA YANİ TUZAĞIMIZA KADAR...

UHHHHHHH...

...GETİRME NE İZİN VERDİK.

DÜN SERSERİLERE BİZE AİT OLDUĞUNU SÖYLÜYORDUK-ARTIK...

...BİZİMSİN.

BİRİNCİ BÖLÜM SONU

SON RAUNİ

İKİNCİ BÖLÜM

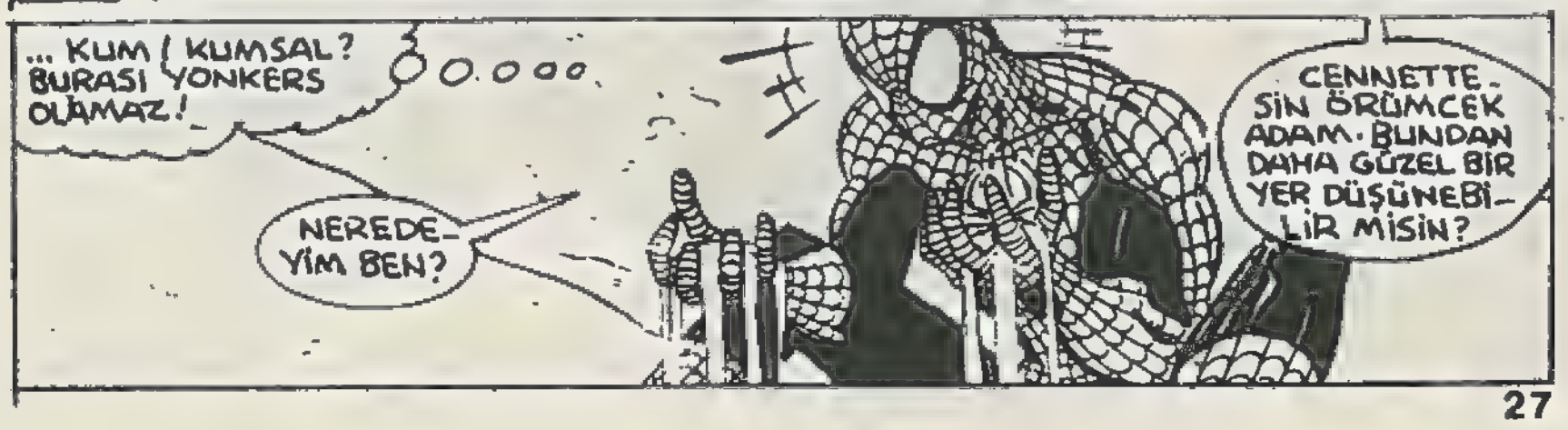

... ÖLMEK İÇİN.

CENNET MÜ KEMMEL BİR YERDİR.

TIPKI BU ADA GİBİ.

DAHA ÖNCE KARŞILAŞMALARIMIZ BAŞKALARI TARAFINDAN HEP ENGELLENDİ.

ONUN İÇİN EDDİE BROK OLARAK BİR UÇAK KİRALAYARAK BURAYA GELDİK. MUHABİRLİK...

...YETENEĞİMİZDEN YARARLANARAK BU ADANIN TAMAMEN BOŞ OLDUĞUNU ÖĞRENDİK. 1940'LARDA MADENCİLİK SAYESİNDE TİCARET VE KÜLTÜR GELİŞMİŞ. AMA BİR FELAKET SONUCU MADEN KAPANMIŞ VE NÜFUS TAMAMEN TERK-ETMİŞ BURAYI.

YANİ ANLIYACAĞIN BURASI İDEAL BİR SAVAŞ ALANI.

BURADA KİMSE BİZİ RAHATSIZ ETMEZ. GEMİ HATLARINA YAKIN OLMAMIZA RAĞMEN, BÖLGE HALKI BU ADAYI UĞURSUZ SAYDIĞINDAN BURAYA KİMSE UĞRAMIYOR. BU ADA SENİN İÇİN DE...

...UĞURSUZ ÖRÜMCEK ADAM,

ESAS UĞURSUZ OLAN SENİN ŞOM AĞZIN.

THWIP

AĞZINI ÖREREK ONU DURDURAMAM AMA EN AZINDAN ZAMAN KAZANIRIM. HALA HALSİZİM. KENDİMİ BİR AN ÖNCE...

...TOPARLAMALIYIM.

HAKLISIN!

♪ ADALARDAN BİR ÖRÜMCEK GELİR BİZLERE, BİZLERE. ♪

HEH, HEH, HE

ORMAN? ÜZÜM BAĞLARI? DAHA...

...NELERLE KARŞILAŞACAĞIM

HADİ PETER! DONMAK ISSIZ BİR ADADA GÖZÜNÜ AÇMAK ŞAŞIRTICI ŞEYLER. AMA ARTIK KENDİNE GELMELİSİN.

O UZAYLI ORTAKYAŞARIN EDDİE BROCK İLE BÜTÜNLEŞEREK VENOM OLDUĞUNU UNUTMA.

HER İKİSİNİN DE SENİ ÖLDÜRMEK İSTEDİĞİNİ DE UNUTMA.

VENOM BAŞKALARININ ORTAYA ÇIKMASIYLA PAÇAYI KURTARDIĞIMI SÖYLERKEN HAKLIYDI. POLİS, STYX VE STONE...

ONLARIN KARIŞMASI DURUMU LEHİME ÇEVİRDİ.

VE UNUTMAMAM GEREKEN İKİ ŞEY DAHA: VENOM ÇILGININ BİRİ. DÜŞÜNCE YAPISI İNSANLARDAN FARKLI. AYRICA...

...BURASI ONUN BÖLGESİ. BURASINI ARAŞTIRMIŞ BELKİ DAHA ÖNCEDEN KEŞİF BİLE YAPMIŞTIR. HERHANGİ BİR YERDE...

...OLABİLİR?

GHLK

PİTSBURG. GÜNEŞ BURADA DA PARLIYORDU AMA MARY JANE WATSON PARKER'IN KALBİNDE DEĞİL...

TOMİ VE KEVİN. İNSANIN SAHİP OLABİLECEĞİ EN TATLI YEĞENLER.

ŞU ANDA ENİŞLERİ PETER'IN ÖLÜMLE PENÇELEŞTİĞİNİ NE BİLSİNLER.

VENOM'UN PEŞİNDEN GİDERKEN BEN EMNİYETTE OLAYIM DİYE BENİ BURAYA GÖNDERDİ.

AMA DAHA FAZLA DAYANAMAYACAĞIM. ONUN BİLE BİLE...

FLIP

HAH! HA! MARY TEYZEYİ IŞLATTIK.

HİÇ TE KOMİK DEĞİLDİ. ŞİMDİ GÖSTERİRİM BEN SİZE.

ŞEY... MARY TEYZE... ÖZÜR DİLERİZ.

NE YAPIYORUM BEN. ONLAR BANA ZARAR VERMEK İSTEMEDİLER. KENDİMİ TOPLAYIP GÜÇLÜ OLMALIYIM.

PETER İÇİN.

BAKIN ÇOCUKLAR. EĞER KARTOPU OYNAMAK İSTİYORSANIZ SAKIN KAFAYI HEDEF ALMAYIN; TAMAM MI? BİRİNİN CANI YANABİLİR.

ŞİMDİ BUZ AMCAYI TAMAMLAYIP KOLA İÇMEYE GİDELİM, HA?

YAŞASIN!

BU ARADA...

BU YENİ BİR NUMARA. AMA TAHMİN ETMELİYDİM. ORTAKYAŞAR ELBİSEYİ, DERİYİ TAKLİT EDEBİLİYOR. NEDEN SUYU ETMESİN?

ŞU YERDEKİ AĞACA TUTUNMALIYIM. ANLADIĞIM KADARIYLA O KOSTÜMÜN YAPABİLİP BENİM YAPAMADIĞIM BİR ŞEY DAHA VAR.

SPUNK

BLAPSH!

BAŞARDIM!

THWIP

SU ALTIN DA NEFES ALMAK.

BU...

...SE-FERLİK.

İLK KAN...

...BİZİM OLACAK.

HIMM!

SSSLURP

TERKEDİLMİŞ KÖY! FELAKETTEN ÖNCE MADENCİLERİN OTURDUĞU YER OLMALI.

SU MEZARLIKTA GÖMÜLDÜKLERİ YER OLMALI.

HEMEN BİR ŞEYLER DÜŞÜNMEZSEM BENİM DE GÖMÜLECEĞİM YER ORASI OLACAK.

HIMM. ESKİ DOSTUM FLASH THOMPSON, LİSEDEYKEN İYİ BİR İZCİYDİ. BİR SÜRÜ ÖDÜL KAZANMIŞTI.

BANA DA BİR KAÇ İZCİLİK NUMARASI ÖĞRETMİŞTİ. UMARIM ŞİMDİ HATIRLAYABİLİRİM. ÇÜNKÜ BENİM KAZANACAĞIM ÖDÜL...

...HAYATIM OLACAK!

SONUNDA...

HER ŞEY HAZIR. ŞİMDİ VENOM'U BURAYA ÇEKMELİYİM. AMA NASIL?

DAHA ÖNCE GENELLİKLE O BULURDU BENİ. BİR DAKİKA, "GENELLİKLE?"

BENİ...

...HER ZAMAN...

...BULDU!

BRONGH!

ÖRÜMCEK HİSLERİMİ U. YARMIYOR.

HER ŞEYİN İÇİNE GİREBİ-LİYOR.

HİÇ ŞANSİM YOK!

HAYIR VAR!

AMA O ŞANSI BEN YARATMA-LIYIM.

BENİ İZLE-MEYE DEVAM ETMELİ.

BENİM KA-DAR ÇEVİK DEĞİL.

BU MASUM ÇA-MUR YIĞININ ÜSTÜNDEN ATLA-YAMAZ.

TAM ÜSTÜ-NE BASAR!

SNAP

THONG

?!?

BÖYLECE BEN DE ONA KAPIYI...

GIRAK

... GÖSTERE BİLİRİM.

PRATSH

PUP

HAY ALLAH!

SIRA BENDE

AMA BU-NU...

ÇIKARABİ-LİRSEM...

...AHH... DE-ĞİL.

OO, KORKU İÇİNDE KAÇIYOR.

ÇOK GÜZEL.

HAREKET EDEN HEDEFLERE BAYILIRIM.

SSSWISH

AHH! ARABADAN KENDİMİ ZOR KURTARDIM AMA AĞ İPİMİ KAÇIRDIM. HEMEN...

NE? KAMYON YERİN İÇİNE GİRİYOR..?

SADECE ONU?

BİR ÇUKUR DEĞİL... TERKEDİLMİŞ MADEN.

K. KONF = GHARK

ŞİMDİ VENOM'UN SÖZÜNÜ ETTİĞİ FELAKETİN NE OLDUĞUNU ANLADIM.

GAZ! BURASI GAZ DOLU..

HERHALDE PATLAMA OLDU. SONRA DA GÖÇÜK. BİR AN ÖNCE BURADAN ÇIKMALIYIM YOKSA...

... ÖLDÜM DEMEKTİR.

BU ARADA NEW YORK'TA...

KLAK

HOMH

CAT

HALA EVE DÖNMEMİŞ..

ACELE ET BEBEĞİM. YOKSA KONSERE GEÇ KALACAĞIZ.

ŞEY, KENDİMİ İYİ HİSSETMİYORUM, FLASH. İSTERSEN SEN YALNIZ GİT.

HADİ FELİCİA. O KONSER BİLETİNİ ALMAK İÇİN HAFTALARCA UĞRAŞTIM.

ONCA ZAHMETE TEK BAŞIMA GİTMEK İÇİN KATLANMADIM BEN.

O ZAMAN HİÇ GİTME!

OO... FLASH BUNU HAKETMEDİ. PETER'İ MERAK EDİYORUM. VENOM'A KARŞI NE YAPTI ACABA? KARA KEDİ GÜÇLERİM OL-MADAN...

...ONA YARDIM İÇİN YAPABİLECEĞİM HİÇ BİR ŞEY YOK.

SANIRIM ONA KARŞI HALA BAZI HİSLER BESLİYORUM, AMA ASLINDA KALBİM...

...FLASH'A AİT. EVET. ÖYLE.

DUR ŞAMPİYON. FİKRİMİ DEĞİŞTİRDİM.

PEKALA.

ÜZGÜNÜM ÖRÜMCEK. BENİM DE BİR HAYATIM VAR. SANIRIM KENDİ BAŞINASIN.

KENDİ BAŞIMAYIM.

KENDİMİ BURADAN KURTARMALIYIM. ŞU ÇÜRÜK TAHTALARI TEMİZLEYİP VENOM'U AŞAĞIYA...

THWIP

...DAVET ETMELİYİM.

URRRRRK

MEYDAN BOŞ!

!!...BURASI KÖTÜ KOKUYOR. BİZ PİS KOKULU YERLERİ SEVMEYİZ.

ŞİRF BU NEDENLE..

...CİĞERLERİNİ SÖKECEĞİZ.

AĞ SIVIMI SIKI ZAMAN İÇİN SAKLAMALIYIM. BİTERSE DEĞİŞTİRMEME İMKAN...

...NE?

BİR GEMİ. VENOM GEMİ HATLARINA YAKIN OLDUĞUMUZU SÖYLEMİŞTİ.

ÖRÜMCEK GÜCÜMÜ KULLANIP GEMİYE KADAR YÜZERSEM...

TUZAĞA DÜŞTÜM!

BROK ORTAKYA-ŞARI KUMUN ALTIN-DAN GÖNDERDİ. TIPKI LONG ISLAND'DA YAP-TIĞI GİBİ.

ETRAFIMI SARIYOR.

BENİ O-NA DOĞRU ÇE-KİYOR. ORTAK YAŞARIN BÜ-YÜK BÖLÜMÜ-NÜ BANA GÖN-DERDİĞİ İÇİN, VÜCUDU İN-CİNMEYE MÜ-SAİT.

ARKASINDAKİ AĞACA TUTU-NUP SIKI BİR VURUŞ YAPAR-SAM...

THWIPP

WHOOMF

"... ON.1 SANDIĞIMDAN ÇABUK ULAŞMIŞ OLURUM."

SHPAK

OO, HARİKA. GÜNEŞ BATIYOR.

"ADALARDA GÜN BATIMI."

ACABA GÖRECEK KADAR YAŞAYABİLECEK MİYİM...

FOREST HILLS, QUEENS...

NE VAR, MAY? GECEDEN Mİ KORKUYORSUN?

HAYIR WILLIE. PETER İÇİN ENDİŞELENİYORUM. UZUN ZAMANDAN BERİ TELEFONLARI CEVAP VERMİYOR.

BOŞUNA ÜZÜLÜYORSUN HAYATIM. PETE KOSKOCA OĞLAN.

KENDİ HAYATINI YAŞAMAK ZORUNDA.

SEN DE ÖYLE. ŞİMDİ GEL OTUR... PROGRAMI KAÇIRACAKSIN.

SANIRIM HAKLI-SIN. FAZLA EN-DİŞELENİYO-RUM.

EMİNİM PETER İ-YİDİR.

HAH ŞÖYLE. İLİŞ YANI-MA...

GÖSTERİ BAŞLI-YOR.

HAYRET, BU KIZLAR BÖYLE NASIL UÇUYOR?

DİKKATLİ OLMALIYIM. AĞ İPİMLE GİDERKEN KENDİMİ DAHA EMNİ-YETLİ HİSSEDİYORUM.

NE OLUR NE OL-MAZ BİR MİKTAR ...NE? AYAĞIM GÖMÜLÜYOR.

OO... AÇIK MEZAR. BİR SÜRÜ DE KE-MİK. NE SAKİNLEŞ-TİRİCİ BİR GÖRÜN-TÜ.

...IŞIK ?

AMA AĞ SIVIM HEMEN HE-MEN BİTTİ.

SIRADA BAŞKA NE VAR? KARANLIĞIN İÇİNDE...

SAKİN OL OĞLUM. BU KORKU FİLM...

O IŞIK SENİN KURTULUŞUN OLABİLİR.

BELKİ ADADA VENOM'DAN BAŞKALARI DA...

...VARDIR.

İŞTE.

SANKİ BENDEKİ ŞANSTAN BAŞKASI BEKLENİRMİŞ GİBİ.

...UZAYLI ETRAFI KOLLARKEN, EDDİ'DE DİNLENİYOR.

KABUL ET ÖRÜMCEK. ONU PEŞİNDEN GELMEKTEN HİÇ BİR ŞEY ALIKOYAMAZ.

DUR... ONU DURDURACAK BİR ŞEY VAR. ÇOK İSTEDİKLERİ BİR ŞEY.

BENİM ÖLÜMÜM

BİR SAAT HAZIRLIKLA GEÇİRİ VE SONRA...

NE?

THWIP

DUVAR SÜRÜNGENİ SENİN ATEŞTEN ÇEKİNDİĞİNİ BİLİYOR. BELKİ BUNU ALEYHİMİZE KULLANMAK İSTİYOR. BU ONUN SON GİRİŞİMİ OLACAK...

... ÇÜNKÜ ONU PARÇA PARÇA EDECEĞİZ.

HER ŞEY BROK'UN ÇILGINLIĞINA VE ÖFKESİNE BAĞLI.

ONU DEVAMLI KIZDIRMALIYIM. AKLI YERİNE KASLARINI KULLANMALI.

VE TEPKİSİNİN DAHA ÖNCEKİ DAVRANIŞLARI GİBİ OLMASI İÇİN DUA ETMELİYİM.

AĞIMIN SONU. AMA ÖNEMLİ DEĞİL. ÇÜNKÜ BU DA İŞE YARAMAZSA...

THWI-WIP

... BAŞKA ŞANSIM OLMAYACAK.

!!!.' YAPIŞ YAPIŞ. BİZİ...

...ENGELLİYOR.

BU HİÇ...

...HOŞ DEĞİL.

AMA SENİ YOK ETMEK İÇİN SANA YETİŞMEMİZE GEREK YOK. NASIL OLSA ELİNDEKİ MEŞALE BİZE YOL GÖSTERİYOR.

BU HURDAYI TAM ÜZERİNE.

...GÖNDEREBİLİRİZ. MEŞALE... YERE DÜŞÜYOR.

ÇUKURA MI GİTTİ?

PABWABOOM

?!?

AA...EVET.

MADEN.

GAZ.

MEŞALE.

VENOM'UN AĞZI KULAKLARINA VARMIŞTI...

ERTEŞİ SABAH ALEVLER SÖNÜNCE MUTLULUĞU DAHA DA ARTTI.

KÖMÜRLEŞMİŞ KEMİKLER... PARÇA PARÇA BİR KOSTÜM. ERİMİŞ BİR AĞ KARTUŞU. YA-NILMA-MIŞIZ. SO-NUNDA BA-ŞARDIK.

EVET ÖRÜMCEK ADAM. VARLI-ĞIMIZIN AMACI.

SONUNDA GEBERDİN MAY-MUNUN OĞLU.

HA HA HA HA HA HA!

BAŞKA BİR GE-Mİ. TAM ZAMA-NINDA. SAATLER-DİR DALGALAR-LA BOĞUŞUYO-RUM.

KOSTÜMÜMÜ VE AĞ KARTUŞLARIMI MADE-NİN İÇİNE FIRLATTIM. SONRA TEPESİNDEKİ BİR DALA MEŞALEYİ YERLEŞTİRDİM.

VENOM ZOKAYI YUTTU. ORAYA KOYDUĞUM KAM-YONU DA.

İLK DEFA ÇIL-GINLIĞI İŞİME YARADI.

ARTIK ÇILGINLIK BİTTİ. VENOM'UN VARLIĞI İÇİN BİR NEDEN KALMADI.

ACABA BURADA KAL-SAK MI?

BURADA YI-YECEK VAR, SU VAR... HÜ-ZUR VAR. NE-DEN OLMASIN. BU RADA MUTLU OLURUZ.

HÜR OLMAK NE KADAR GÜZEL BİR...

"OLUYGU."

BU MACERANIN SONU

EN HIZLI YARATIK

1942 yılında Sovyet Rusya'da bilimsel adı "Chaetura Candacuda" olan kırlangıca benzeyen bir kuş türünün saatte 171 km'lik bir hıza erişerek uçtuğunu saptamışlardı. Daha önceden de 1934'te aynı kuşun kuzey - doğu Hindistan'da 3 km boyunca 276-353 km'lik bir hıza eriştiği ölçülmüştü. Ama bu bilimsel bir inceleme olmaktan çok uzaktı, çünkü bu kuşun kuvveli dürbünlerle bile ancak 1,5 km.lik bir uzaklığa kadar görülebildiği bilinmektedir. Ama ne olursa olsun bu kuşun öteki kuşlardan daha hızlı uçabildiği bir gerçektir. Bir başka özelliği de kanının ısısının normal olarak 44 derece olmasıdır.

Bir yırtıcı kuş türü olan Doğan'ın bütün öteki kuşlardan çok daha hızlı uçtuğunu ileri sürenler vardır. Vücuduna bağlı küçücük bir hava hızölçeri takılmış bir Doğan'ın serbest uçuşu sırasında saatte 132 km'lik bir hıza eriştiği kaydedilmiştir.

EN DERİN DENİZ

İnsanın okyanusta inebildiği en derin nokta, 2 Fransız'ın 14 Şubat 1954'te indiği derinliktir. Bu nokta Afrika'nın batı sahillerindedir. 10.505 m. olmuştur. Everest'in tepesiyle denizlerin en derin noktası arasındaki mesafe ise 20.405 metredir.

EN PAHALI KÖPEK

İngiltere'nin Great Ashfield kentinde bayan Judith Thurlew adında bir kadın Ekim 1970 doğumlu şampiyon tazısı "Super Rery'yi satın almak için yapılan 14.000 sterlinlikteklifi reddetmiştir. Şimdiye kadar en pahalıya satılan köpek 1929 yılının Aralık ayında 2.000 sterlin'e satın alınan "Mick the Miller"dir. 1926 Haziran'ında İrlanda'da doğan bu değerli hayvan 1930 yılında ölmüştür.

HARF REKORLARI

Hindistan'da kullanılan Sinhaliz alfabesinde 54 haf bulunmaktadır.

Harfi en az olan alfabe ise Hawai alfabesidir. 12 harf vardır.

Habeşistan halkının çoğunluğunu teşkil eden Amhari'lerin alfabesindeki 33 haf ise değişik şekillerde yan yana gelerek 231 harf gurubunu teşkil etmektedir.

EN KÜÇÜK ÜLKE

İtalya'nın kuzeyindeki San Marino'dur. En eski cumhuriyettir. Yüzölçümü 50 km2 dir. M.S. 350 yılında, Dalmaçya'da Saint Marinus tarafından kurulmuştu. 9 yüzyıldan beride bağımsız bir ülke olarak varlığını sürdürmektedir.

Şelam,

Dünya Televizyonlarının büyük yıldızı ALF, yeni yılda Boyama Kitaplarımızın baş konuğu oldu. Bu nedenlede Boyama kitabımızın adını **ALF Masallı, Oyunlu Boyama kitabı** koyduk. Kitapta Alf'ın beğeneceğinizi umduğumuz bir serüveninin yanısıra birbirinden güzel masallar, oyunlar, bilmeceler var. Ayrıca çizgi film dünyasının ünlü yıldızları; Miki - Mini - Vakvak - Çıtır - Dingo - Çomar - Can Cim Cem - Tırmık - Bıcır - Gıcır - Sevimli Ayılar ve burada adlarını tek tek sayamıyacağımız daha birçok sevimli dostlar var...
Özenle hazırlanan ALF Masallı Oyunlu Boyama kitaplarımızı beğeneceğinizi umuyoruz.

Yukarıdaki yazı satışa sunulan ALF Masallı-Oyunlu-Boyama kitabının reklâmı... Bu kadar güzel sözden sonra bu kitabı almamak insanda pişmanlık yaratabilir. Bize sorarsanız; ya kendiniz için; veya bir yakınınız için bu kitabı almanızı öneririz.

Sevgiler

ALF

Masallı Oyunlu Boyama Kitabı

Çekte

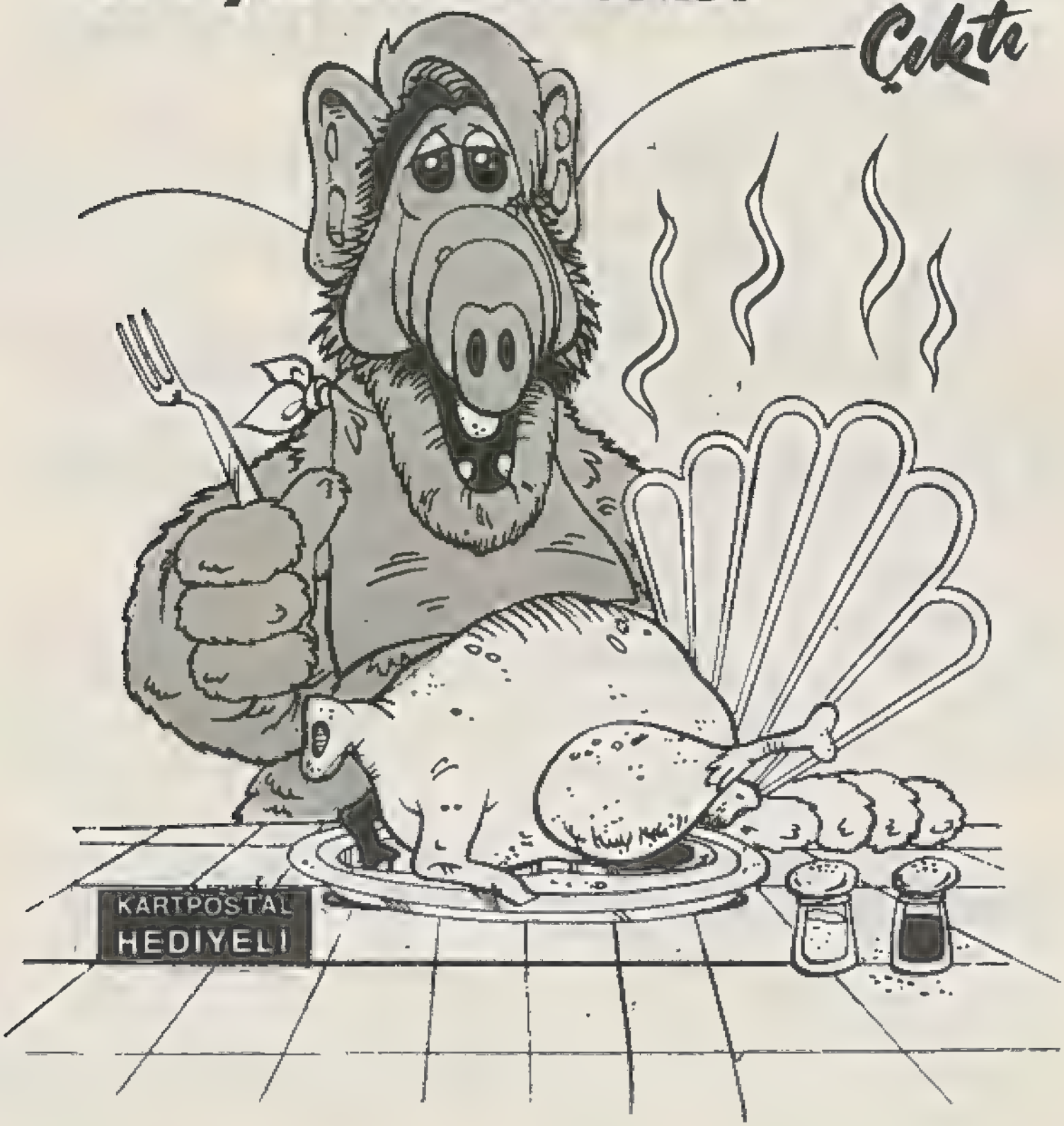

EN KUVVETLİ KÖPEK

Bir köpek tarafından hareket ettirilen en fazla ağırlık 1.470 kg' dır. Birleşik Amerika'nın Bethell kentinde 10 Ekim 1970'de yapılan denemelerde "Newfounland" cinsi "Newfields Nelson" adındaki 6 buçuk yaşındaki bu köpek Uluslararası kurallara göre bu ağırlığı 90 saniyede 4,5 metre hareket ettirmeyi başarmıştır.

Öte yandan 1969 yılının Mart ayında "Cherlie" adındaki bir köpek, Kanada'nın Whiteherse kentindeki yıldan yıla yapılan geleneksel en dayanıklı köpek yarışında 24 km'yi 59 dakika 33 saniyede koşarak kırılması zor bir rekorun sahibi olmuştur.

EN DAKİK SAAT

Danimarka'nın Kopenhag şehrinde, Belediye binasının cephesinde bulunan Olsen saatidir. Mekanizması en karışık saatte budur. 14.000 parçası vardır. Yapımı ve montajı 10 yıl sürmüştür.

CAVA'DA KARAGÖZ

Cava Güney Doğu Asya adalarındandır. Endenozya cumhuriyeti'ne dahildir.

Cavalılar bilhassa tiyatro ve müziğe çok düşkündür. Kendilerine has özellik gösteren orkestraları, tiyatroları vardır.

Bu arada Cava'lıların en sevdiği oyunlardan biri de, bir çeşit karagöz'dür. Yerli dilinde buna Wayan denir. Gölge manasındadır. Wayan'ın tıpkı karagöz gibi, deve derisinden yapılmış 250 çeşit tipi vardır. Wayan oyunları saatlerce sürer. Oyun arasındada dans gösterileri yapılır.

EN UZUN NEHİR

Mısır'daki Nil nehridir. Uzunluğu 6840 kilometredir. Afrika'nın göbeğinden Victoria Nyanza'dan doğar, Akdenizde port Said'e dökülür.

2'ci uzun nehir ise Amazondur uzunluğu 6435 kilometredir.

DÜNYA YÜRÜME REKORU

Dünya 5 millik (8250 m) yürüme rekorunu 34 dakika 32 sanayi ile 1955 yılında Londrada yapılan yarışta Çek Dolezal aldı.

50 km yürüme rekorunu Rus Vedjakof, 1959 Ağustosunda Moskova'da 4 saat 3 dakikayla aldı.

20 km üzerinden dünya resmi yürüme rekoru Rus Golubnuçni' nindir. 1958 yılında Rusyada Simfiropol'de almıştı. 30 km yürüme rekorunuda 1959'da Leningrad'da Rus Egorof'a kırmıştı.

Şimdi öleceksin

BİRLEŞİK KİMYA VE ECZA FABRİKASI. YİRMİ ADAM, DEĞERLİ KİMYASAL MADDELERİ SATILMAK ÜZERE KAMYONA YÜKLÜYORLAR.

NE YAZIKKİ BU ADAMLAR BİRLEŞİK KİMYA VE ECZA FABRİKASI İÇİN ÇALIŞMIYORLAR.

ÇOK ŞÜKÜR Kİ BU YANLARINA KALMAYACAK!

GÜÇLÜ ADAM?

GÜNAYDIN, MİNGO. İŞLER NASIL?

BURAYA GELMEMELİYDİN, LUCAS. BU ŞEYLER SENİ ÖLDÜRMEZ...

...BİLİYORUM AMA EN AZINDAN PES ETTİREBİLİR.

OLAMAZ... GÜÇLÜ ADAMIN TANK GİBİ OLDUĞUNU DUYMUŞTUM AMA BUNUN BİR SÖYLENTİ OLDUĞUNU SANMIŞTIM.

DEMEK TANK GİBİ GÜÇLÜ OLDUĞUMU DUYDUN HA?

AHHH!

OFFF!

YÜRÜYÜN... ONU HAK. LAYABİLİRİZ. SAYICA FAZLAYIZ.

MATEMATİKTEN NEDEN ÇAKTIĞIN ANLAŞILIYOR.

HİÇ ONU. MARA, BİR AVUÇ SIFIR TARAFINDAN YOK EDİLEBİLİR Mİ?

SİZE BUNU GÖSTERECEĞİM.

KİMİN İÇİN ÇALIŞIYORSUN LUKAS? PATRONA NELER OLDUĞUNU ANLATMAM GEREKİYOR.

NE?

ONLARA YETERLİ BİLGİ VERMEZSEM NELER OLACAĞINI BİLİRSİN.

ASLINDA, MİNGO. ŞU ANDA BOŞUM.

SADECE VATANDAŞLIK GÖREVİMİ YAPIYORUM.

SEN NE BİÇİM BİR YILAN OLMUŞSUN, LUCAS?

BİRİ BİZİ YAKALAMAN İÇİN PARA VERİYORSA, BU SENİN İŞİN.

AMA BİZ BİRLİKTE BÜYÜDÜK. SENİN BEYAZLAR İÇİN ÇALIŞACAĞINI HİÇ DÜŞÜNMEMİŞTİM.

MİNGO. İKİ SANİYE SONRA BUNLARIN İŞİNİ BİTİRİRİM.

EĞER AYNI MAHALLEDE BÜYÜDÜĞÜMÜZÜ ANLATACAK KADAR YAŞAMAK İSTİYORSAN, BEN ORAYA GELENE KADAR GİTMİŞ OLMALISIN.

GİDİYORUM, LUCAS.

AMA DİNLE, SEN EN İYİSİ YİNE PARK CADDESİNE DÖN. SEN BURALARA AİT DEĞİLSİN.

İŞ BAŞKA ŞEY... KİMİN HESABINA ÇALIŞIYORSUN...

... LUCAS?

27

28

BİRLEŞİK KİMYA VE ECZA DEPOSU

BU ARADA BİR KAÇ MİL ÖTEDE...

GEL HAYATIM, KAHVALTINI ET.

BU SABAH CANIM BİR ŞEY YEMEK İSTEMİYOR.

ASLINDA CANIM HİÇ BİR ŞEY İSTEMİYOR. HAKSIZLIK BU.

BEN DEMİR YUMRUĞUM... YAŞAYAN SİLAH. BEN ÖLÜMSÜZ ŞAO-LAO İLE DÖĞÜŞTÜM VE KAZANDIM.

BEN ÖLÜMSÜZ ŞEHİR K'UN-LUN'UN EN İYİ SAVAŞÇISIYIM.

AMA KUN-LUN BENİ TANIMIYOR.

VE ŞİMDİ NE YAPACAĞIMI BİLEMİYORUM. K'UN-LUN-SUZ HAYATIMIN AMACI YOK

SABAHLARI NE İÇİN ERKEN KALKACAĞIM. NE İÇİN SPOR YAPACAĞIM... BUNLAR BİR SAVAŞÇININ DİSİPLİNİ İÇİN GEREKLİ AMA...

...ARTIK NE YARARI VAR? LEI KUNG BANA HER TÜRLÜ DÜŞMAN İLE SAVAŞMAYI ÖĞRETTİ. AMA BUNUN ÜSTESİNDEN NASIL GELECEĞİM.

DANNY, ÜZGÜN GÖRÜNÜYORSUN BİR ŞEY Mİ OLDU?

ÖNEMLİ BİR ŞEY DEĞİL, MİSTİ.

EĞER YAPABİLECEĞİM BİR ŞEY VARSA...

ELBETTE, MİSTİ.

GİTMEM GEREK. LUCE İLE OFİSTE BULUŞACAĞIZ.

SONRA GÖRÜŞÜRÜZ.

PEKİ OLUR.

ONU RAHATSIZ EDEN BİR ŞEY VAR. BANA ANLATMAK İSTEMİYOR.

DAHA ÖNCE HİÇ BÖYLE DEĞİLDİ. ONU KÖTÜ DURUMDA GÖRÜP YARDIM EDEMEMEK ÇOK ACI.

MİSTİ TELEFONU ÇEVİRDİ VE...

ALO, COLLEEN. SANIRIM DANNY HAKKINDA YANILMAMIŞSIN. BAK BİR FİKRİM VAR...

KİRALIK KAHRAMANLAR ŞİRKETİNİN PARK CADDESİNDEKİ OFİSİNDE...

HEY.

SELAM!

AMA LUCE, BİRLEŞİK KİMYA VE ECZA FABRİKASI SENİ KİRALAMAK İSTEMİYOR.

TELEFONU BANA VER JENNİ.

BAKIN SOYULDUNUZ DEĞİL Mİ? BİR ŞEYLER YAPMAZSANIZ TEKRAR SOYULACAĞINIZ KESİN DEĞİL Mİ?

POLİS BU GİBİ İŞLERLE İLGİLENMEZ.

BAKIN TANITIM AMACIYLA BİR DEFALIĞINA YARI FİATINA.

SİZİNLE ÇALIŞMAK ZEVK OLACAK.

LUCE, NİYE ONLARLA ÇALIŞMAYI BU KADAR İSTİYORSUN?

BAZI SEBEPLERİM VAR.

YÜRÜ DEMİR YUMRUK. BU İŞİ ÇÖZECEKSEK BİLGİ TOPLAMAMIZ GEREK.

BUNU DA ANCAK SOKAKTA YAPABİLİRİZ.

AZ SONRA.

İŞTE ADAMIM.

HEY, SMİTH!

AMA...

ŞEY... ARTIK SEN BURALARDAN DEĞİLSİN.

NE DEMEK İSTİYORSUN?

POLİSLER DE MİNGO İLE İLGİLİ SORU SORUYORLAR.

BİR DAHA BENİ GÖRMEK İSTERSEN EVDE YOKUM.

LUCE NEDİR BÜTÜN BUNLAR?

SMİTH KONUŞMAK İSTEMEDİYSE NE OLMUŞ YANİ, BENİM BAŞKA KAYNAKLARIM DA VAR.

AMA NEREYE GİDERLERSE GİTSİNLER DURUM AYNIYDI.

SENİN İÇİN AMBARGO VAR CAGE.

BEN HİÇBİR ŞEY BİLMİYORUM. SENİ GÖRÜNCE BEYNİM DURUYOR.

BENİM SOKAĞIMA BİR DAHA GELME, LUCAS.

MİNGO? MİNGO BİR KARDEŞ. SEN KİMSİN?

ŞİMDİ NE OLACAK, LUKE?

YEMEK YİYECEĞİZ.

BAK LUCE EMİNİM BAŞKA YOLDAN...

DUYMAK İSTEMİYORUM.

AZ SONRA LUKE CAGE'NİN YAŞADIĞI VE OFİSİNİN BULUNDUĞU GEM TİYATROSUNDA...

OH BE! ANÇUEZLİ PİZZA KADAR İNSANI SAKİNLEŞTİREN BİRŞEY DAHA DÜŞÜNEMİYORUM.

SELAM ÇOCUKLAR.

SELAM. GİŞEDEKİ YENİ ÇOCUK KİM?

ERİK? SİNEMA OKULUNDAN BİR ARKADAŞIM. BEN OKUL ÖDEVİMLE MEŞGUL OLURKEN YERİME BAKACAK.

SEN NE YAPACAKSIN "YILDIZ SAVAŞLARI"NI MI ÇEKECEKSİN?

PEK SAYILMAZ.

ŞEY, BELGESEL KONUSUNDA BİR KURSA KATILIYORUM. HERKES BİR FİLM ÇEKMEK ZORUNDA.

ÇOK ÖNEMLİ BİR NOT. ONUN İÇİN ÇOK İLGİNÇ BİR KONU SEÇMEMİZ GEREKİYOR.

PEKİ SEN NE SEÇTİN?

KİRALIK KAHRAMANLAR.

NE ??

YOO... HİÇ ŞANSIN YOK. BÜTÜN GÜN KAHRAMANLA PEŞİMDE DOLAŞAMAZSIN.

OO, HA DİLUKE

BU BENİM İÇİN BİR FIRSAT. EĞER İKİNİZ HAKKINDA BİR DÖKÜMANTER HAZIRLARSAM HERKESE FARK ATARIM.

ÇOK CİDDİYİM LUKE. EĞER HOCAMIZ BEĞENİRSE ÜNLÜ FİLM ŞİRKETLERİNE BİLE TAVSİYE EDEBİLİR FİLMİMİ.

LÜTFEN!

ŞEY, NEDEN OLMASIN.

BİLMİYORUM.

BEN Yİ-NE DE...

HEY, NELER OLUYOR?

BOB VE COLLEEN!

SELAM! ŞU ANDA TATİLDEYİM. BENİM İÇİNDE BULUNMADIĞIM SAHNELERİ ÇEKİYORLAR.

BU ARA İŞLER BİRAZ YAVAŞ. COLLEEN DE BOŞ SAYILIR.

MİSTİ BAHSETMİŞTİ BUNDAN. HANGİ RÜZGAR ATTI SİZİ BURAYA?

MİSTİ VE BEN SİZİN İŞLERİNİZİN BİTMESİNİ BEKLEMEKTEN YORULDUK VE GEREKLİ ADIMLARI ATMAYA KARAR VERDİK.

BU GECE HEP BİRLİKTE BİR YERE GİDİYORUZ.

AMA... COLLEEN BİR İŞ ÜZERİNDEYİZ. BELKİ GEÇ SAATLERE KADAR ÇALIŞMAMIZ GEREKECEK.

OO, ÖNEMLİ DEĞİL.

BOB'UN DA BU GECE ŞOVU VAR. TİYATRO DA BURADAN BİR KAÇ BLOK ÖTEDE.

BOB İLE TİYATRODAN ÇIKINCA BURADA BULUŞURUZ. SONRA MİSTİ İLE HARMONİYİ DE ALIRIZ. VE GECENİN TADINI ÇIKARIRIZ.

O ZAMAN ANLAŞTIK.

BİR AN ÖNCE...

...İŞİMİZE BAŞLAMAMIZ GEREKİYOR.

BU GECE GÖRÜŞÜRÜZ

O MAKİNE İLE SEN NEREYE GİDİYORSUN?

SENİNLE...

...GELİYORUM.

PEKALA.

İŞİMİZE ENGEL OLURSAN, FİLMİ İPTAL EDERİZ.

ÖĞLEDEN SONRA DA GÜÇLÜ ADAM İLE DEMİR YUMRUK HİÇBİR İLERLEME KAYDEDEMEDİLER...

DEDEKTİFLİK İŞİ HEP BÖYLEMİDİR? DAHA YORULMADINIZ MI?

O ÖNEMLİ DEĞİL.

BİZİMLE KONUŞMAK İSTEYEN BİRİLERİNİ BULABİLSEK.

BÖYLECE..

SELAM TOBİ.

HOŞGELDİN LUCAS. YANINDAKİ DEMİR YUMRUK İLE BAY GRİFF OLMALI.

DUYDUĞUMA GÖRE BÜTÜN GÜN SORULAR SORMUŞSUN AMA CEVAP ALAMAMIŞSIN. TOBİ DOSTUNU UNUTTUN HERHALDE YOKSA ÇOKTAN BURADA OLURDUN.

KÖR TOBİ'Yİ UNUTTUN MU?

MESELE BU DEĞİL TOBİ. SADECE... GÜÇLÜ ADAMIN DOSTU OLMAK BAŞINA BELA AÇMAK DEMEK.

SEN O KONUDA MERAK ETME LUCAS.

TOBİ'NİN YETERİNCE DOSTU VAR, ONU KİMSE RAHATSIZ ETMEZ.

BUNDAN SONRAKİ İLAÇ PARTİSİ HAKKINDA BAZI ŞEYLER DUYDUM. NEREDE, NE ZAMAN...

... FALAN GİBİ.

DAHA SONRA...

GÜÇLÜ ADAM VE DEMİR YUMRUK AMBARDAN ÇIKARKEN OLDUKÇA DÜŞÜNCELİ GÖRÜNÜYORLARDI. HER TARAFTA SESSİZLİK VE KARANLIK HÜKÜM SÜRÜYORDU. İKİSİ DE YÜZLEŞME ZAMANININ YAKLAŞTIĞINI HİSSEDİYORDU.

DEMİR YUMRUK DAHA SAKİN AMA LUKE VERİNDE DURAMIYOR VE..

BAK DOSTUM. ŞANSINI FAZLA ZORLAMA.

PEKİ, TAMAM.

ÖYLEYSE, ŞUS.

PEKİ.

SESİ SONRADAN MONTE EDERİM.

ANİDEN...

ŞİŞŞ... İŞTE GELİYORLAR.

MİNGO ORADA. TAM ÖNDE. ANLAŞILAN PATRONLARINA İYİ HESAP VERDİ.

BAKALIM BU GECEDEN SONRA NE ANLATACAK.

SELAM, MİNGO.

NE? YOO... OLAMAZ.

İKİMİZ DE BİRLEŞİK KİMYA VE ECZA FABRİKASI TARAFINDAN KİRALANDIK. HERHALDE...

... ARTIK SURATINI DAĞITMAMA BİR İTİRAZIN OLMAZ.

HEPSİNİ ÇEKTİM.

ARTIK GİDİYORUM.

HARİKA OLDU.

ÜSTÜNE ÖZEL EFEKTLERİ DE İLAVE ETTİMMİ!

LUKE NE KADAR HARİKA GÖRÜNECEK.

SONRA DANNİ... HİÇ BÖYLE HIZLI BİRİNİ GÖRMEMİŞTİM. BU KADAR İYİ OLDUĞUNU BİLMİYORDUM.

BUNLARI FİLME ALDIĞIMA İNANAMIYORUM.

DAHA FAZLA ZARAR GÖRMEDEN TESLİM OLUN. HİÇ SANSINIZ OLMADIĞINI BİLİYORSUNUZ.

YERİNİZDE OLSAM ONU DİNLERDİM

O SIRADA AYAKLARININ DİBİNE SIKILAN ŞU AYI GÖRMEDİLER.

AMA FARK ETTİLER...

LUKE YERE BAK.

!!!

EVET, CAGE, BEN AKSİNİ SÖYLEYENE KADAR ORADAN KIPIRDAYAMAZSIN.

KİMYACI!!

BİLDİNİZ..

BU SABAH MİNGO'NUN PATRONLARINA İYİ FİKİR VERDİNİZ. SÜPER ADAM KİRALAMA FİKRİNİ ÇOK TUTTULAR.

İLAÇ SOYGUNLARI İÇİN SİZİ KİRALAMAYA ÇALIŞACAKLARDI. AMA MİNGO KABUL ETMEYECEĞİNİZİ SÖYLEDİ.

ONUN ÜZERİNE BENİ KİRALADILAR.

ANLAŞILAN BİRAZ REKLAM VERMEMİZ GEREKİYOR. HADİ, FİST...

SEN MİNGO VE ADAMLARINI HALLET. BENİM BU DELİKANLI İLE GÖRÜLECEK BİR HESABIM VAR.

DAHA DOĞRUSU BU KOSTÜMLE O APTAL KİMYA SİLAHINI ÜZERİMDE KULLANAN ÜÇÜNCÜ KİŞİSİN SEN.

İLKİ CURTİS CARR DI. KENDİSİ HAPİSTE. ONDAN SONRA GÖREVİ DEVRALAN KİŞİ DE HALA ÖYLE.

ONLARDAN DAHA BAŞARILI OLACAĞINI KİM SÖYLEDİ

SENDEN KORKMUYORUM CAGE. CURTİS NE ZAMAN ADINI DUYSA PANTOLONUNU ISLATIR.

AMA BEN ÖYLE DEĞİLİM. SEN GÜÇLÜSÜN. AMA BEN DAHA GÜÇLÜYÜM.

BU KADAR BASİT. ŞİMDİ ÖLECEKSİN!

KENDİNDEN ÇOK EMİNSİN.

ELBETTE. NE DE OLSA ARKANDAKİ KUTULARI ERİTİP...

...SICAK KATRANA DÖNÜŞTÜREN BİRİYİM.

ŞEY... BİLMİYORUM...

BEN YUKARI SIÇRAYIP KENDİMİ BU PİSLİKTEN KURTARABİLİRİM. SEN NE YAPACAKSIN?

O KAÇTI. ŞİMDİ BENİM ÜZERİME GELİYOR.

NE YAPACAĞIM?

TECRÜBESİZ SÜPER HAİN SİLAHINI YAKLAŞAN AKINTIYA SIKTI...

...VE İLK AKLA GELEN MADDEYE, KAUÇUĞA DÖNÜŞMESİNİ...

..SAĞLADI.

ÇOK ŞÜKÜR KURTULDUM.

NESİ VAR BUNUN? YORULMUŞ GİBİ.

FENA SAYILMAZ KİMYA. PEKİ ŞİMDİ NE YAPACAKSIN?

ULP!

LUKE ONU KAÇIRTTI. AMA BU KADAR ATEŞ ALTINDA ÇEKİM YAPMAK KOLAY DEĞİL.

EN İYİSİ ARTIK BIRAKMALI.

İYİ BİR GAZETECİ NE OLURSA OLSUN ÇEKMEYE DEVAM EDER.

AMA BEN GAZETECİ DEĞİL, SANAT KARIM...

ZOT!

...VE ARTIK GİTMEM GEREKİYOR.

BU ARADA...

DÖRDÜ GİTTİ...

SIRA KİM DE?

İNANAMIYORUM. ÇOK KÖTÜ BİR ADAM BU.

ŞİMŞEK KADAR HIZLI.

BENNİ'Yİ NASIL DA FIRLATTI. BEN BENNİ'NİN BİR VURUŞTA DÖRT KİŞİYİ BİRDEN YERE SERDİĞİNİ GÖRMÜŞTÜM.

O TEK BİR KİŞİ. HEPİMİZLE BİRDEN DÖĞÜŞEMEZ.

DEĞİL Mİ?

YANİ NE KADAR İYİ OLABİLİR.

BENNİ'DEN İYİ.

BİZ ONU HAKLAMAZSAK O BİZİ HAKLAYACAK.

HEP BİRDEN SALDIRALIM!

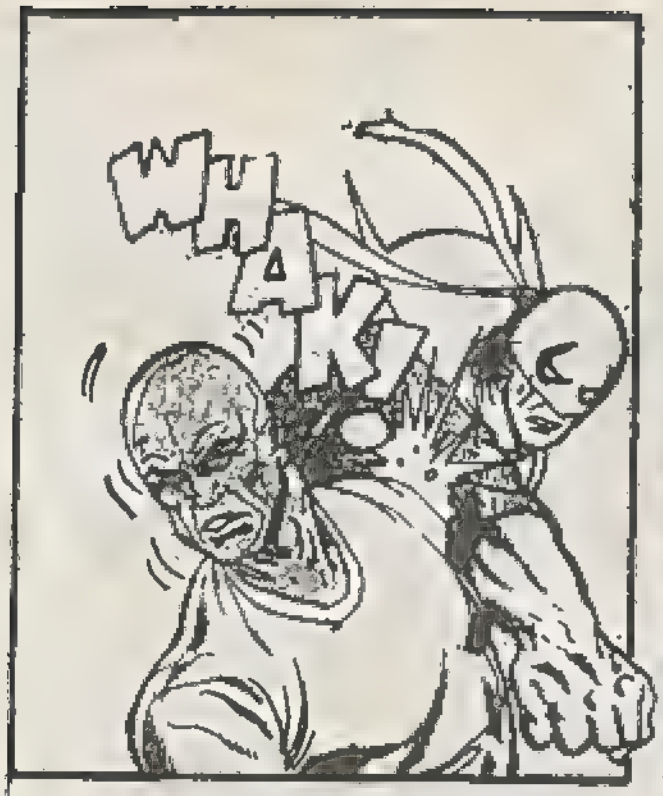
WHAM

CHUD!
CHU

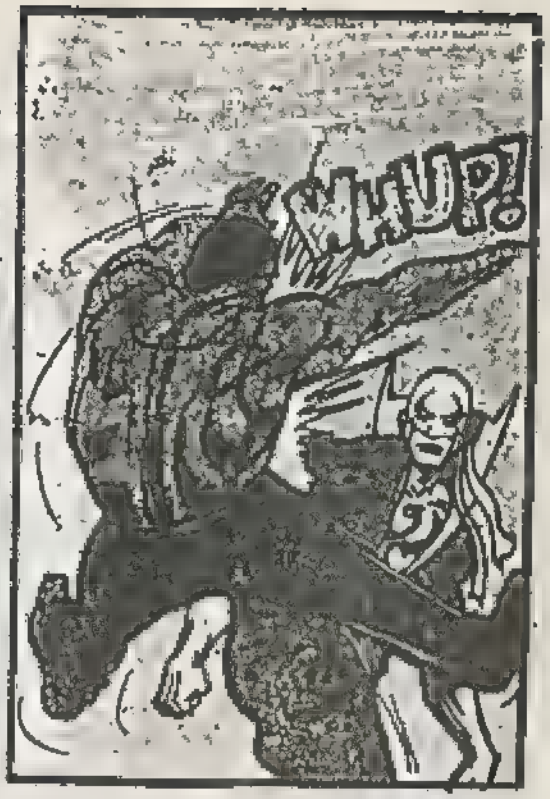
WHUP!

THUNT!

YEOVV!

BAK!

THUD!

CRAK!

CHUT!

HEPSİ TAMAM. BOB İLE KONUŞMAM GEREK. BAKALIM YARIN DAHA FAZLA ÇALIŞABİLİR MİYİZ. GİTTİKÇE PASLANIYORUM.

AZ ÖTEDE...

BENDEN İYİ OLDUĞUNU SANIYORDUM KİMYACI. CESURSUN SANIYORDUM. NE OLDU?

CURTİSE HAKLIYMIŞ. YENİLMEZ BİRİ O.

AL BAKALIM CAGE. BUNLAR BELKİ SENİ YAVAŞLATIR.

KAĞIT PARÇALARI.

BU ADAM DELİ!

ELMASTAN YAPILMIŞ...

KAĞIT PARÇALARI.

DALGA GEÇİYOR OLMALISIN.

BUNLAR BENİ ANCAK GIDIKLAR.

SAÇMALADIN YİNE KİMYACI. MANTIKLI DÜŞÜNMÜYORSUN

CANINI YAKMADAN NİYE TESLİM OLMUYORSUN?

HAYIR!

BENİ TEK-RAR HAPSE-ATACAKLAR. BUNU...

...YAP-MASINA İZİN VE-REMEM.

AL BAKALIM GÜÇLÜ ADAM

TANRIM, NE YAPI-YOR BU...

KİMYACININ ŞİLAHI İLE YIKANAN DUVAR KABARDI..KIVRIL-DI...

...VE ÇÖKTÜ...

...ADAM

HAH! BAŞARDIM ONU DURDURDUM. ARTIK BURADAN ÇIKAMAZ.

GÖZÜN AY-DIN CURTIS

KİMYACI LUKE'Yİ ÇELİĞE GÖMEREK...

...ÇEKTİ GİTTİ...

EĞER BİR VAC DEVRİYE ARABASI GÖNDERİRSENİZ ONLARI ALDIRA-BİLİRSİNİZ.

LUKE!!

DEMİR YUMRUK ORTAĞININ YANINA KOŞARKEN, TÜM DİKKATİNİ TOPLUYOR VE RUHU ŞİY'Yİ ÇAĞIRIYORDU...

LUKE!

...RUHUNU KOLUNA ORADAN ELİNE KANALİZE EDİYORDU...

...SONUNDA ELİ ENERJİ İLE DOLARAK PARLAMAYA BAŞLADI...

LUKE!

...VE SONUNDA DEMİR GİBİ...

...BİR ŞEY OLDU...

SHKOW!

LUKE, İYİMİSİN?

OFFHHH!

İYİYİM... İYİYİM...

AMA O SERSERİYİ YAKALAYACAĞIM...

...VE O SİLAHI YEMESİNİ SAĞLAYACAĞIM.

BU TARAFTAN GİTMİŞ OLMALI. ÖNÜMDEN GEÇMEDİ.

HERHALDE AMA...

İŞTE, ORADA

ACELENİZ NE KAHRAMANLAR!

YERİNİZDE OLSAM ÖNCE OFİSİME BAKARDIM

NELER OLUYOR? BİRAZ ÖNCE TİR TİR TİTRİYORDU... ŞİMDİ GAYET SAKİN GÖRÜNÜYOR.

GERÇEKTEN BAKARDIM.

BANA NUMARA YAPMA. DAYAK YEMEKTEN KURTULMAK İSTİYORSUN.

LUKE!

LUKE! DEMİR YUMRUK!

BU BİZİM...

ORAYA GİTMELİYİZ.

SONRA GÖRÜŞÜRÜZ.

BU KALABALIK NİYE TOPLANMIŞ?

OOO!

KALABALIĞI YARIP KENDİLERİNE YOL AÇTILAR...

...VE GÖRDÜKLERİ MANZARA KARŞISINDA DONUP KALDILAR...

BU BOB İLE COLLEEN.

ONLARI CAMA ÇEVİRMİŞ.

TANRIM.

BİRİNCİ BÖLÜM SONU

BEN ACMAM!

İKİNCİ BÖLÜM

İNANILMAZ BİR ŞEYDİ! GÖZLERİN-DE TUHAF BİR BAKIŞLA GELDİ...

KİRALIK KAHRAMANLAR ONU KOVALIYORDU.

SAKALLI ADAM GÜÇ-MEN HAKKINDA KONUŞUYORDU

ÇOK DA YAKIŞIKLIYDI...

...ÇILGIN GİBİ..

SONRA KİMYAGO GELDİ...

...VE VINN TAMAM!

SİZİN BAŞKA İŞİNİZ YOK MU?

GİDİN BİR ARABA KAZASI FALAN BULUN. ORADA DAHA ÇOK EĞLENİRSİNİZ.

GİDİN DEDİM!

ŞEY... GÜÇ-MEN, BİZ DE ZATEN...

KALABALIK YAVAŞ YAVAŞ DAĞILDI VE DEMİR YUMRUK İKİ YAKIN ARKADAŞIYLA YALNIZ KALDI...

DAHA SONRA İKİ TANIDIK SİMA TİMES MEYDANININ GÖRKEMLİ GECE HAYATINDAN UZAKLAŞIP ARKA SOKAKLARDA DOLAŞMAYA BAŞLADILAR...

BOB VE COL'A BİR ŞEY OLMAYACAK... ONLARI KÖPÜĞE SARDILAR.

EVET, İYİ OLACAKLAR... YILBAŞI AĞACININ SÜSÜ GİBİ SARDILAR ONLARI...

SAKİN OL, LUKE.

HEY, BEYEFENDİLER... YOKSA YOLUNUZU MU KAYBETTİNİZ?

NE?

HİÇ ÖNEMİ YOK. SAVAŞ ÇETESİ SERVİS ÜCRETİNİ ALDIKTAN SONRA SİZİ HASTAHANEYE BIRAKIR.

BAKIN, BİZE BULAŞMAYIN...

BOŞVERSENE. SAVAŞ ÇETESİ SENİ DİNLEMEK İSTEMİYOR.

PARALI OLAN ARKADAŞIN GİBİ GÖRÜNÜYOR

ONDAN BAŞLAYABİLİRİZ.

SLASSH!

NE? BIÇAĞIM İŞLEMEDİ.

VAY CANINA.

EJDERHA AMBLEMİ... BU.. BU.. DEMİR YUMRUĞUN İŞARETİ.

YOO...

O DEMİR YUMRUK İSE... DİĞERİ DE.

BAŞKA ZAMAN OLSAYDI, SAVAŞ ÇETESİ, GÜÇMENİN EZİCİ GÜCÜNDEN VE DEMİR YUMRUĞUN SAVAŞ TEKNİĞİNDEN KURTULABİLİRLERDİ... AMA BU GECE DEĞİL.

SİZE DEDİĞİM GİBİ BİZE BULAŞMAYACAKTINIZ...

...ÇÜNKÜ ŞU AN ÇOK ÖFKELİYİZ VE BİRİLERİNİ PARALAMAK İÇİN FIRSAT KOLLUYORUZ.

SAVAŞ ÇETESİNİN BU GECE HİÇ ŞANSI YOKTU...

AZ SONRA...

NERDEYSE SABAH OLACAK. YÜRÜ.

BİR ZİYARET YAPMAMIZ GEREKİYOR.

AZ SONRA...

GÜNAYDIN, CAGE. UZUN ZAMANDIR GÖRÜŞMÜYORUZ.

KİMYAGO SON KEZ ORTAYA ÇIKTIĞINDAN BERİ

AMA BU SEFER BENDEN ŞÜPHE EDEMEZSİNİZ... YOKSA YENİ KİMYAGO SAKAT MIYDI..?

SAKİN OL CURTİSS. KİMYAGO OLMADIĞINI BİLİYORUM. UZUN YILLAR ÖNCE AYAĞINI KAYBETTİĞİNDE DERSİNİ ALMIŞTIN... AMA ŞU ANDA BAŞ YURACAĞIM TEK KİŞİSİN.

BİLİYORUM LUKE. BİR BAKIMA BU YENİ KİMYAGODAN BEN SORUMLUYUM

EN İYİSİ BAŞINDAN ANLAT.

GEÇENLERDE KİMYA SİLAHIMIN YENİ VARYASYONUNU DENİYORDUM.

NE? BENDE SENİN ISLAH OLDUĞUNU SANIYORDUM.

NE YAPMAMI BEKLİYORDUN, NE NE BİR İŞİM NE DE SOSYAL HAYATIM VARDI.. SADECE BEYNİM

AMA YEMİN EDERİM.., BÖYLE OLACAĞINI BİLSEYDİM BÜTÜN MALZEMELERİ YOK EDERDİM.

NE OLDU?

CALVİN, KARDEŞİM.

" GEÇEN HAFTA HAPİSTEN ÇIKTI... ON YIL YATMIŞTI...

HEY, HOŞ GELDİN. NE HABER?

" HAPİS ONA YARAMAMIŞTI... HATTA DAHA KÖTÜ OLMUŞTU...

" TEKRAR ÇETEYE GİRMEK İÇİN PLANLAR YAPIYORDU. AMA BENİM KİMYA SİLAHIMI GÖRÜNCE DURUM DEĞİŞTİ.

HEY.. O BENİM.. ONU ALAMAZSIN.

KAPA ÇENENİ, CURT. SEN BUNU KULLANAMAYACAK KADAR BECERİKSİZSİN.

BU YANIM DAYKEN KİMSE BANA YAKLAŞAMAYACAK.

ÇEKİL, DR, FELAKET.. YOL AÇ MAGNETO... ÇÜNKÜ YENİ KİMYAGO GELİYOR.

" ONU DURDURMAYA ÇALIŞTINIZ...

YENİLMEZ OLDUĞUNU DÜŞÜNÜYORSUN, CAL. LUCE CAGE İLE KARŞILAŞANA DEK BEN DE ÖYLE SANIYORDUM.

SENİ DURDURACAK.. CAGE SENİ DURDURACAK... BENİ DURDURDUĞU GİBİ.

GERİSİNİ BİLİYORSUNUZ.

EVET. AMA KARDEŞİN SÜPER GÜÇLÜ BAŞKA BİRİYLE KARŞILAŞINCA, FELEĞİNİ ŞAŞIRDI.

NEREDE OLDUĞUNU BİLİYOR MUSUN?

HAYIR... GİDERKEN ADRES BIRAKMADI. BAK CAGE, DOSTLARINA NE YAPTIĞINI DUYDUM... SANIRIM BU BİRAZ DA BENİM SUÇUM. ÖZÜR DİLERİM CAGE.

EVET, BİLİYORUM.

AZ SONRA, CURTISS CARR-IN EVİNDEN ÇIKARKEN...

HEY, DANNİ. KONUŞSANA. DÜN GECEDEN BERİ TEK LAF ETMEDİN.

DEMİR YUM-RUĞUN...

...YÜZÜNDEN DÜŞEN BİN PARÇAYDI...

KİMYAGO'YU BULDUĞUMUZDA COLLEEN VE BOB-U ESKİ HALİNE GETİRMESİ İÇİN ONU ZORLAYA-CAĞIM.

İKİMİZ BİRLİKTE

YALNIZ KİMYAGO-NUN ONLARI ESKİ HALİNE DÖNDÜREBİ-LECEĞİNDEN EMİN DEĞİ-LİM.

UYARIMI DİNLEMEDİ. HALA İZ SÜ-RÜYOR.

BEN CURTİS-TEN DAHA ACIMASIZIM. BENİ DİNLE-MEDİĞİNE GÖRE... Ö-LECEK DE-MEKTİR.

GÜÇ MEN!

BİR SAAT SONRA, KİRALIK KAHRA-MANLAR OFİSİNDE...

AFEDERSİN, LUKE.

GEÇ, JENNİ.

BU NOTTA SADECE SEN-DEN BAHSET-MESİ TUHAF. DÜN GECE İKİMİZ DE ORADAY-DIK.

EVET...

ÖZÜR DİLERİM, DANNİ.

OO, PARDON.

BELKİ DE SADECE BENDEN KORKUYORDUR.

YANİ ABİSİNİ YENEN BENİM. SANA KARŞI UYARILMIŞTIR.

LUKE? O DOSYALARI İSTİYORUM.

AL BAKALIM.

O ZAMAN BENDEN DE KORKMASINI SAĞLARIZ

BUNDAN EMİNİM. BENİ BİLE KORKUTUYORSUN.

ŞU ANDA RAKİBİN OLMAYI HİÇ İSTEMEZDİM.

YOLUNU MU KESİYORUM, JENNİ?

BİR BAKIMA ÖYLE.

NEDEN TOPLANTINIZI OFİSLERİNİZDE YAPMIYORSUNUZ?

OFİSLERİMİZ...

OFİSİMİZ Mİ VAR?

BU GÖRDÜKLERİNİZİ NE SANIYORSUNUZ?

OOO...

GÜÇ-MEN

DEMİR YUMRUK

HİÇ BAKMADIM Kİ.

MALZEMELER PLASTİK İÇİNDE. DAHA AÇILMAMIŞ.

GÜÇ-/EN

DANNİ.

MİSTİ?

ÇOK ŞÜKÜR SENİ BULDUM. DOĞRU DEĞİL Mİ. COLLEEN VE BOB...

EVET... DOĞRU.

ŞEY, LUKE... MİSTİ VE BEN OFİSİMDE OLACAĞIZ.

ANLADIM.

ADAM ARKADAŞIYLA YALNIZ KALMAK İSTİYOR. EPEY ZOR GÜNLER GEÇİRDİLER.

TİMES MEYDANINDA

D.W.GRİFFİTH?

EVET, BENİM. SİZİN İÇİN NE YAPABİLİRİM.

ÖZGÜR YALANCI-YI VURAN ADAM.

BEN... GÜÇMEN'İN DOSTUYUM.

CAGE'Yİ ÜZEN BAZI OLAYLARIN SORUMLUSUYUM VE ÇOK ÜZÜLÜYORUM.

YARDIM EDERSEN... YAPTIKLARIMI AFFETTİRMEK İSTİYORUM.

DEMİR YUMRUK'UN OFİSİNDE.

MİSTİ, BEN...

K'UN-LUN'DAN DÜNYANIZA GELDİĞİM ZAMAN BENİ ÖLDÜRMEYE ÇALIŞMAYAN TEK KİŞİ OYDU.

BENİMLE İLGİLENEN TEK İNSAN OYDU.

ADINI SÖYLEMİYORDU AMA İKİSİ DE KİM OLDUĞUNU BİLİYORDU...

COLLEEN, MİSTİNİN EN İYİ ARKADAŞIYDI.

MİSTİ'YE PROTEZ KOL TAKILDIĞI ZAMAN ONA MORAL VEREN COLLEEN İDİ. ONUN NEŞESİ VE AZMİ...

...MİSTİ'NİN BU İŞİ KOLAY ATLATMASINI SAĞLAMIŞTI.

AMA ŞİMDİ BELKİ DE ÖLMÜŞTÜ.

OO... DANNİ...

BU ARADA...

KENDİMİ TUHAF HİSSEDİYORUM.

BU YENİ MOBİLYALAR... TÜYLÜ HALI... HER ŞEY O KADAR TEMİZ Kİ... BU OFİS BANA GÖRE DEĞİL.

TİMES MEYDANINDAKİ BANA DAHA ÇOK UYUYORDU.

LUKE.. ÖZEL HATTINDAN SENİ ARIYORLAR. BAĞLIYIYIM MI?

BZZT!

TABİİ JENNİ... BAĞLA.

AL BİR SAÇMALIK DAHA... ÖZEL HAT BENİM NEYİME.

EVET?

BEN LAMBİ.

SELAM HARMONİ.

LUKE, ÇOK SIKILIYORUM. YEMEĞE ÇIKALIM MI?

ÇIKAMAM, İŞ TAKİP EDİYORUM HAYATIM.

OO, DEDEKTİFLİK. ŞİMDİ HANGİ ESRARI ÇÖZMEKLE MEŞGULSUN?

LUKE MESELEYİ ANLATTIKTAN SONRA...

MADEM KİMYAGO'NUN YERİNİ BİLMİYORSUN. NEDEN YEMEK ARASI VERİP SONRA DEVAM ETMİYORSUN?

BU İŞLER BÖYLE YÜRÜMEZ, HARMONİ.

NEDEN?

İZAH EDEMEM... AMA BÖYLE İŞTE.

DANNİ'Yİ BIRAKIP ÇIKAMAM.

LUKE! ACELE ETMELİYİZ. KOMİSER SCARFE, LİMAN İDARESİ OTOBÜS TERMİNALİNDE BİZİ BEKLİYOR.

KİMYAGO.

KİMYAGO.

HOŞÇA KAL, HARMONİ.

DAHA NE O-YALANIYORUZ, HADİ YÜRÜ.

VE AZ SONRA...

HEY, BU LUKE CAGE!

EVET, KİRALIK KAHRAMAN.

NE İŞİN VAR BURADA CAGE? BİR KAÇ KARDEŞİNİ DAHA HAPSE ŞOKMAYA MI GELDİN?

ARTIK SİNİRİME DOKUNUYORSUNUZ. HABERİNİZ VAR MI?

EĞER ŞİKAYETİNİZ VARSA... MİLLETVEKİLİNİZE YAZIN.

WUHP!

UHH!

BENİM ŞU ANDA ZAMANIM YOK.

NİYE YAPTI BUNU?

İYİ GÜNLER SCARFE. BİZİ ÇAĞIRMIŞSIN.

KİMYAGO BURADA, LUKE... AMA BAŞIMIZA BÜYÜK BELA AÇTI.

LİMAN İDARESİNDEKİ ÇIKIŞ YOLLARINI TENEKEYE ÇEVİRDİ.

BU ŞEHİRDE GİRİŞ VE ÇIKIŞ YAPAN YOLCULARIN EN ÇOK KULLANDIĞI YOLDUR. EĞER SAAT BEŞE KADAR BU YOLLARI YENİDEN HİZMETE AÇAMAZSAK, NEW YORK TRAFİĞİ FELÇE UĞRAYACAK.

PORT AUTH

165 ÇIKIŞ

TER

BU RAMPALARIN TRAFİĞİ TAŞIMASINA İMKAN YOK. OTOBÜSLERDEN BİRİ DÜŞTÜ BİLE.

KİMYAGO ONA LUKE CAGEYİ TESLİM ETMEDİĞİMİZ SÜREÇE...

...YOLLARI ESKİ HALİNE GETİRMEYECEĞİNİ SÖYLÜYOR.

EVET, BEN GELDİM.

TAMAM DA...

UTHOR

...DEMİR YUMRUK NEREDE?

OO, BİZ BU TÜR İŞLERE ALIŞIĞIZ. DEMİR YUMRUK TA BURALARDADIR.

PORT AUT

EĞER KİMYAGO POLİSİN İSTEKLERİNİ...

...YERİNE GETİRMESİNİ BEKLİYORSA, OLAN BİTENİ İZLEYEBİLECEĞİ BİR YERDEDİR.

İŞTE ORADA.

PEEP PEEP PEEP

BU DEMİR YUMRUĞUN SİNYALİ. BEN GİDİYORUM.

NE? NE YAPIYORSUN?

ONA SALDIRACAK MISIN? AMA LİMAN İDARESİ NE OLACAK? BİNANIN VE YOLLARIN ONARILMASI GEREKİYOR.

OO, SCARFE.

YERİNDE OLSAM ONU DURDURMAYA ÇALIŞMAZDIM. GÜÇMEN İLE DEMİR YUMRUĞUN ÖZEL BİR MESELESİ BU.

AMA...

...SANIRIM HİÇ KİMSE ONLARI DURDURAMAZ.

RESTAURANT

AZ SONRA

GÜÇ-MEN!

VE DEMİR YUM-RUK.

HEY!

BENİ GÖRMEK İSTEDİĞİNİ SAN-MIŞTIM. NE BİÇİM KARŞILAMA BU?

DAHA FAZLA YAK-LAŞMA CAGE! ELİM-DE KİMYA TABANCAM VAR.

EĞER İSABET ET-TİRSEYDİ İŞİMİZ BİTMİŞTİ.

KREM PEYNİR HA-LİNE GELİRDİK HER-HALDE.

BENİ YAKALAYAMAZ-SINIZ. ÖNCEKİ GİBİ YİNE KAÇABİLİRİM.

GÖRÜYOR MUSUN DE-MİR YUMRUK. ÖNCE DAVET ETTİ, ŞİMDİ DE KAÇIYOR.

NE BÜYÜK TER-BİYESİZLİK DEĞİLMİ?

KİMYAGO ANİDEN TAK-TİK DEĞİŞTİRDİ VE...

NİYE KAÇIYO-RUM Kİ? GÜÇ-MEN'İ DURDURACAK GÜCÜM VAR BENİM.

KAÇMASI GEREKEN SENSİN CAGE. ÇÜNKÜ ÖLECEK OLAN SENSİN!

DİKKAT ET, DEMİR YUMRUK.

BUHAR BORUSUNA ATEŞ EDİYOR.

OOO!

BU ISI BANA SÖKMEZ...

...AMA SENİ HAŞLAYABİLİR.

AH... CANIM ÖYLE... YANIYOR Kİ.

BUHAR YAKIYOR DERİME BİLE NÜFUZ EDİYOR.

NEYSE KAPATTIM.

AHH!

O SOYSUZU SEVMEMEK İÇİN BİR NEDENİM OLDUĞUNU BİLİYORDUM.

ÇOK GARİP BİRİ! BİR BAKIYORSUN KENDİNİ DÜNYAYI FETHEDEBİLECEK GİBİ GÖRÜYOR, BİR BAKIYORSUN KENDİ GÖLGESİNDEN KORKUYOR."

KENDİMİ TO... TOPARLAMALIYIM.

NEREYE GİTTİ?

GÜÇ BENDE! O İKİSİNİ YENEBİLİRİM... YAPMALIYIM BUNU.

İŞTE GİDİYOR.

MERAK ETME... FAZLA UZAĞA GİDEMEZ.

KAPIYI KİTLEDİM.

BU ONLARI BİR SÜRE OYALAR.

KİTLENMİŞ OLMALI LUCE. AÇAMIYORUM.

O ZAMAN GERİ ÇEKİL ORTAK.

VURALIM BAKALIM EVDE KİMSE VARMI?

NEREYE GİTTİ, BU SERSERİ?

BURADAYIM CAGE.

SİZİ BEKLEYECEĞİMİ DÜŞÜNMEDİNİZ DEĞİLMİ. ŞİMDİ ÇANTADA KEKLİKSİNİZ...

ALIN BAKALIM!

LUKE, HAYIR.

SAKİN OL DEMİR YUMRUK. SADECE GÖMLEĞİME GELDİ. ÇELİK GİBİ BİR ŞEYE ÇEVRİLDİ.

...AMA HALLEDİLEMEYECEK BİR ŞEY DEĞİL.

OO, YOO... CANINI BİLE YAKAMADIM. HALA PEŞİMİ DELER.

OO BU ONLARI DURDURUR.

OO, LÜTFEN... LÜTFEN DURSUNLAR.

EYVAH... DEMİR YUMRUK... SANIRIM BAŞIMIZ...

...DERTTE.

BEN BİR YOL BU-
LURUM... SEN GİT
O SERSERİYİ DUR-
DUR.

TAMAM.

VE...

KİMYAGO,
İŞİN BİTTİ.

DEMİR YUMRUK.

BANA
NE YA-
PABİLİR
SİN, DE-
MİR
YUMRUK
SENİN
GÜCÜN
BİLE
YOK.

ARKADAŞLARIN
GİBİ SENİ DE ÇA-
MA ÇEVİREBİLİRİM.

SENİ HAKLA-
MAK İÇİN HER
ŞEYİM VAR KİM-
YAGO.

ARKADAŞLA-
RIMA YAPTIK-
LARINI ÖDE-
TECEĞİM.

HAYIR!

HAKSIZLIK BU!
BENİ DURDURA-
MAZSIN. SENDEN
DAHA GÜÇLÜYÜM
SENİ ÖLDÜREBİL-
MELİYİM.

BU.. BU SENİ DUR DURUR.

ŞUALAR YANGIN MUŞLUĞUNU TOZ HALİNE GETİRDİ

VE SULAR YUKARI DOĞRU FIŞKIRMAYA BAŞLADI.

VE İKİNCİ BİR ATEŞLEMİE İLE...

...SU GRANİTE DÖNÜŞTÜ.

FAKAT BU DEMİR YUMRUĞU HİÇ YAVAŞLATMADI.

TÜM DİKKATİNİ TOPLADI VE İÇİNDEKİ ENERJİYİ KOLUNDAN YUMRUĞUNA GÖNDERDİ.

İŞTE O ZAMAN KİMYAGO ONA NEDEN DEMİR YUMRUK DENDİĞİNİ ÖĞRENDİ.

HAYIR... HAYIR... VURMA

TESLİM OLUYORUM.

BAK! YOLLARI DA ONARIYORUM.

LÜTFEN VURMA BANA.

LİMAN İDARESİ

ENTRANCE

BİNAYI ONARDIN. ŞİMDİ ARKADAŞLARIMI ESKİ HALİNE GETİR.

OO... ŞEY...

KORKARIM BUNU YAPAMAM

O SİLAHIN BÖYLE BİR MARİFETİ YOK, VE...

OLMASI GEREK. YAPACAKSIN.

ÜZGÜNÜM AMA... MALESEF.

O ZAMAN KENDİNİ ÖLMÜŞ BİL.

DEMİR YUMRUK!

NE? COLLEEN! BOB! YAŞIYORSUNUZ.

AA, LUKE'DE AYNI ŞEYİ SÖYLEDİ. ORJİNAL BİR LAF BULAMAZMIYDIN?

BUNU CARR BAŞARDI. SİLAHIN ETKİLERİNİ TERSİNE ÇEVİRMEYİ BAŞARDI.

DAHA ÖNCEDEN BUNU NASIL DÜŞÜNEMEDİM BİLEMİYORUM.

BU ARADA KİMYAGO UNUTULDU...

İNANAMIYORUM, BANA BAKMIYORLAR BİLE. KAÇABİLİRİM.

YOO, DUR BAKALIM.

BELKİ TAM OLARAK KENDİME GELMEDİM AMA BUNU YANINA BIRAKMAYACAĞIM.

AMA KİMYAGO YERE DÜŞÜNCE ELİNDEKİ SİLAHLA YERİ ATEŞLEDİ VE...

YİNE KAÇMAYI BAŞARDI.

KİMYAGO KİMİN U-MURUNDA. ONU Yİ-NE YAKALARIZ.

ÖNEMLİ OLAN BOB VE COLLEEN İN SAĞ OLMASI.

BUNU KUTLAMA LIYIZ, AMA...

...ÖNCE...

... SANA SÖYLE-YECEKLERİM VAR

BANA? EVET... SANIRIM BEN DE SUÇ ORTAĞI SAYI-LIYORUM.

HAYIR.. HİÇ İLGİSİ YOK.

BİR ARKADAŞIMA SEN-DEN SÖZ EDECEĞİM... TONY STARK'IN YANIN-DA ÇALIŞABİLMEN İÇİN.

BİRİ BE-Nİ TUTSUN

SANIRIM BAYILACA-ĞIM.

BU MACERANIN SONU

3.CİLT Çıktı

TARKAN ve KARAMURAT dergilerinin 3. Ciltleri de Çıktı. Bütün Satıcılarda bulabilirsiniz.
ÖNEMLİ NOT: *Üçüncü ciltlerin yayını ile, birinci yayın programı tamamlanmış oldu. Bu nedenle; TARKAN - KARAMURAT Ciltlerinin yayınına bir süre ara vereceğiz. 4. Cildin yayın tarihini; daha sonra sizlere duyuracağız. Gösterdiğiniz ilgiye tekrar teşekkürlerimizi sunarız.*

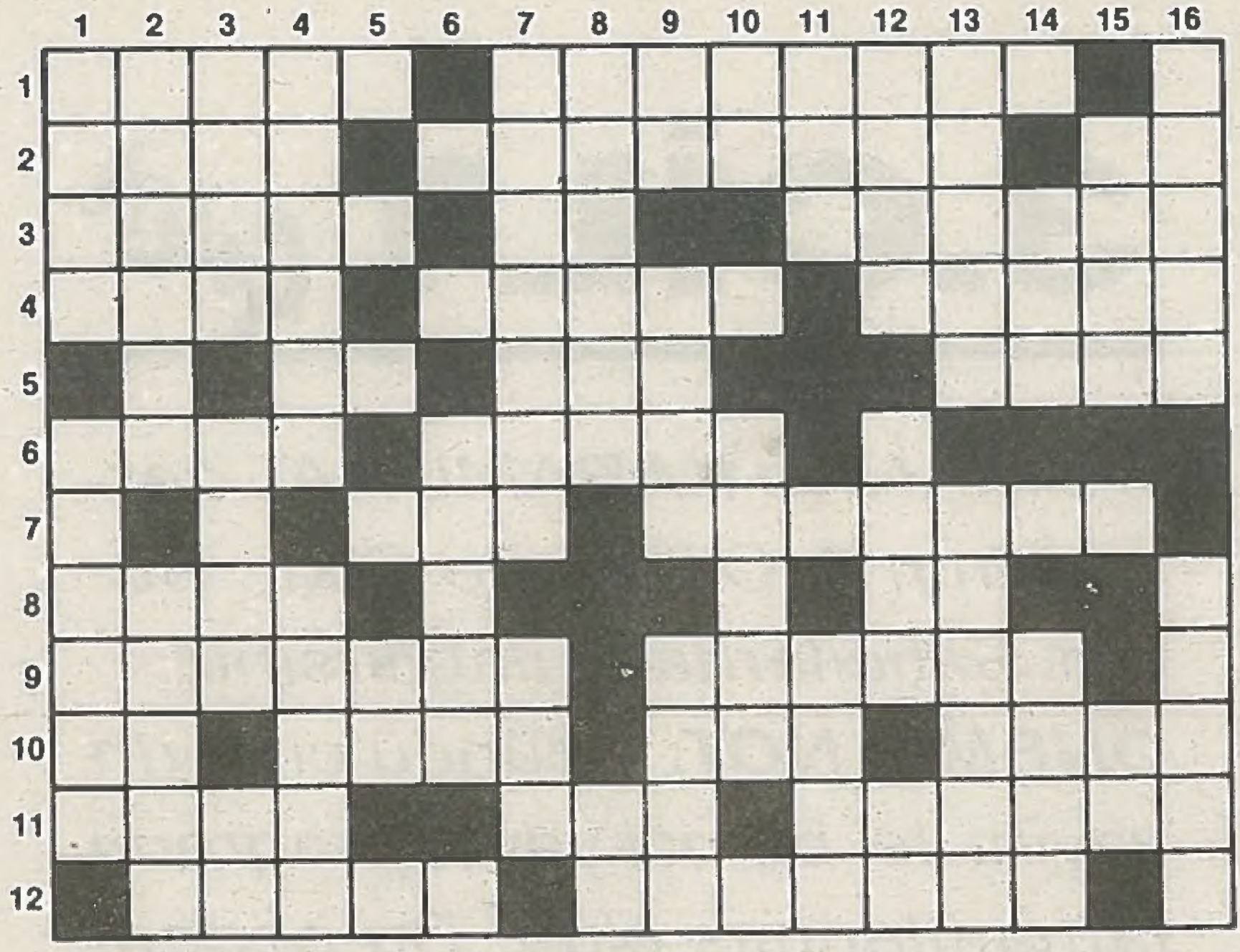

SOLDAN SAĞA:

1. Bir nehrimizin adı, İstanbul'un ilginç semtlerinden birinin adı. 2. Rumeli'de çok kullanılan erkek adlarından biri, peşin para vermeden yapılan alış-verişin adı, bir hece. 3. Göz değmesi anlamına gelen bir kelime, bir tanrı, Mısır'ın başkenti. 4. Memurun başındaki, bir tür değerli kağıt adı, bir soru. 5. Denk ya da aynısı anlamına gelen bir kelime, dinsel ışık anlamına gelen bir kelime, anlam. 6. Bir olay ya da kahraman için dikilen bir tür simge yapıta verilen ad, kısmet anlamına gelen bir kelime. 7. Satrançta bir deyim, bir tür mürekkepbalığı adı. 8. Cereyan anlamına gelen bir kelime, bir nota. 9. Zeki ve haşarı çocuğa öyle denir, kısa radyo ya da televizyon güldürülerine verilen ad. 10. Vilayet, tekrar, bir tür makyaj malzemesi adı, bir ülke adı. 11. Bir sebze adı, tersi bir süt ürünü adı, bir kadın adı. 12. Bir tarımsal bitki adı, yemeklere konulan bir sebze adı.

YUKARIDAN AŞAĞIYA:

1. Afrika'da bir ülke adı, yadırganan. 2. Bıkkınlık anlatır, kalın keresteye verilen ad. 3. Sıra anlamına gelen bir kelime, kokulu bir bitki adı, tersi işe yatkın anlamına gelen bir kelime.4. Bir tür nişan anlamına gelen bir kelime, bir ay adı.5. Bir soru takısı. 6. Bir kadın adı. 7. Sevgilinin penceresi altında verilen küçük gece konserinin adı, eski gezegenlerden birinin adı, eski dilde ateş. 9. Bir hece, bir meyve adı, at sırtında sopalarla ve bir topla oynanan takım oyununa verilen ad. 10. Akılın öteki adı, iki yanında dükkanlar bulunan üstü açık ya da kapalı bir tür geçit. 11. Bir tür yarış kayığı, bir erkek adı. 12. Yeni dilde kafiye, bir tür iskambil kağıdı, bir hayvan adı. 14. Dolaylı anlatım, gözde bir tabaka adı. 15. Cerahatın öteki adı, bağışlama. 16. Boğa güreşi alanı, bir tür zararlı adı.

BULMACANIN ÇÖZÜMÜ:

BULMACANIN ÇÖZÜMÜ
SOLDAN SAĞA:
1.Gediz, Sulukule. 2. Alış, veresiye, ir. 3. Nazar, ra, Kahire. 4. Amir, senet kimlin. 5.Eş, nur, mana. 6. Anıt, nasi. 7. Mat, kalamar. 8. Akım, re. 9. Yaramaz, parodi. 10. İl, yine, oje, İran. 11. Pazı, rol, Hanife. 12. Susam, domates.
YUKARIDAN AŞAĞIYA
1. Gana, acayip. 2. Eleman, kalas. 3. Dizi, itir, zu. 4. İşaret, mayıs. 5. Mİ. 6. Nazan. 7. Serent, zer. 8. Uranus, od. 9. Le, erik, polo. 10. Us, pasaj. 11. Kik, Reha. 12. Uyak, karo, at. 13. Lehim, Medine. 14. İma, İris. 15. İrin, af. 16. Arena, sinek.

Ocak